

広報

とび

2006
October 10



特集

あなたを狙う犯罪

美しいまち 景観づくりに向けて



今月の特集 あなたを狙う犯罪

北海道で行なった道民意識調査によると、犯罪被害の不安を持っている人の割合は、「よくある」との回答が8.5パーセント、「たまにある」と答えた人が48.4パーセントと合計6割近くの方が犯罪被害に遭う事について何らかの不安を感じていると言えます。また、当別町内でも様々な犯罪が発生しています。犯罪は安全な日常生活を脅かす問題になっています。

(認知件数：件)

当別町の犯罪発生状況

	凶悪犯	粗暴犯	窃盗犯	知能犯	風俗犯	その他 刑法犯	計	重要 犯罪	重要 窃盗
平成13年	1	1	296	1		5	304	1	44
平成14年		7	316	4		10	337		55
平成15年	5	3	260	3		42	313	5	39
平成16年		1	181	7		25	214		30
平成17年	2	3	222	2	1	18	248	3	51

重要犯罪～殺人、強盗、放火、強姦、略取・誘拐、強制わいせつ
重要窃盗～侵入盗、自転車盗、ひったくり、すり

安全で安心できるまちの実現へ

犯罪、事故などのない「安全で安心して暮らすことのできるまち」の実現は、町民みんなの願いです。

しかしながら、都市化、高度情報化の進展などによる社会情勢の急激な変化に伴い、地域住民の連帯意識の希薄化、無関心層の増大が進み、これまで地域社会が培ってきた自律的な犯罪の抑止機能が低下するなど、犯罪の発生要因が増加していると言えます。

当別町での犯罪発生状況（札幌北警察署のデータ）からは、「窃盗犯」が非常に多く発生していることがわかります。このほかにも、内部犯罪や侵入されたこと自体に気づかないケースなど刑事事件になっていないケースも想定されますし、不審者に声をかけられた・追いかけられたといった情報もあります。

このような情勢の中で、私たちのまちが安全で平穏な地域社会を実現するためには、自ら生活の安全を守ろうとする自主的な活動と、役場、警察をはじめとした関係機関との連携が必要であり、地域ぐるみの防犯対策に積極的に取り組んでいくことが重要となります。



一人一人の意識が 防犯効果を高めます

当別でも窃盗事件が多発しています。簡単な注意が犯罪被害に遭わないことの決め手になっています。

短時間の外出でもしっかりと施錠する。夜間は車を明るい所に停めておく、貴重品を車に置いたままにしないといったことの徹底が大切です

防犯・不審者対策では、地域の住民によるパトロールも効果的です。札幌市内の例ですが、民間パトロール隊が巡回する地域では犯罪の発生が減少しています。



防犯講習会（9月12日）

北海道警察札幌方面北警察署

生活安全課生活安全第一係長 堀井警部補の話

当別での窃盗は空き巣、車上狙い、自転車盗難が多く発生しています。一人一人の簡単な注意で未然に犯罪を防ぐことができます。

被害に遭わないため、次のような対策をヒントに皆さんの身の回りの防犯を考えてみましょう。

○侵入盗対策

- ・郵便受けに郵便物や新聞がたまらないようにする。（長期不在の場合には、新聞を止める。隣人に声をかけ、郵便物などを取っておいてもらう）
- ・玄関、窓、鍵を点検し、壊れ易そうな箇所を強化する。場合によっては補助錠を取り付ける。（アパートや借家の場合は家主と相談しましょう。）

○自転車盗対策

- ・防犯登録をする。（盗んだ犯人が乗り続けていることがよくあります。）
- ・ワイヤー錠やU字型錠で二重にロックする。
- ・駐輪するときは、人目につきやすいところで施錠する。（コンビニやスーパー、自宅敷地内での被害もあります。）
- ・何日も同じ場所に駐輪しない。

○車上狙い対策

- ・車のドアはきちんとロックする。
- ・人通りの少ない路上や照明のない所には駐車しない。
- ・車内に現金、携帯電話、パソコン、貴重品を置かない。
- ・アラームなどの防犯装置を装着する。

○不審者対策

- ・不審者情報は地域住民が連携して、迅速に正確な情報を共有する。
- ・学校・町内会・事業所で連携しパトロール活動をする。
- ・夜道の一人歩きは避ける。

○泥棒が犯行をあきらめた理由

逮捕された泥棒から、犯行をあきらめた理由で多いのは「近所の人に声をかけられた。じろじろと見られた。」といったことです。住民の目が犯罪の防止につながります。



犯罪から地域を守る 住民の取り組み

当別町防犯協会

当別町防犯協会は、犯罪のない明るい地域社会をつくることを目的として「自分たちの地域は自分たちで守ろう」と、様々な事業を行なっています。

今年3月には、安心・安全なまちづくりをより推進するため、住民組織、事業者、行政の三者が協働で地域防犯連絡会議を設立させ、町を4つのブロックに分けた防犯連合会を編成しました。



防犯パトロール（中央地域防犯連合会）

各防犯連合会	主な取り組み
中央地域防犯連合会 代表 安榮北栄町内会長	防犯パトロール腕章60枚、防犯車両用マグネットシート44枚、こども110ばんのいえSOS、小旗200枚を作成しました。 ・防犯巡回活動を実施
西部地域防犯連合会 代表 森高太美スターライト町内会長	青色回転灯4台分を購入してパトロール活動の準備をしています。 ・下校時の通学路などの防犯パトロールの実施 ・青色防犯パトロール取得届出等・防犯パトロール腕章
南部地域防犯連絡会 代表 石田川下左岸町内会長	「こども110ばんのいえ」ステッカーが道路から見えづらいため住宅入り口に「こども110ばんのいえSOS」の小旗（50枚）を掲揚しています。 ・安全マップの作成・防犯巡回活動の実施
北部地域防犯連合会 代表 徳光みどり野町内会長	川や池、空家や人目につきにくい場所を地図にし、ラミネート加工して子どもに配布をします。 ・子どもへの声かけ運動、連絡体制の充実化 ・110番の家の再確認

当別町防犯協会ではステッカーを作成し、家庭や事業所の協力を得て、「こども110ばんのいえ」を設置しています。

不審者を見かけた時や何かあったときには、すぐ逃げ、大声で叫んだり防犯ブザーなどを鳴らし、ステッカーの貼ってある家に助けを求めことや、通学路の近くにある110番の家の場所を、普段から子どもたちに知らせておくことが子どもを犯罪被害から守ることにつながります。



みんなで守ろう 「イカのおすし」のお約束

- イカ～行かない！
- の～乗らない！
- お～大声でさけぶ！
- す～すぐ逃げる！
- し～知らせる

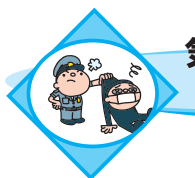

気になることは すぐに相談しよう

不審者情報や振り込め詐欺などは、正確な情報を共有することで被害を防ぐことができます。

気になることはすぐに家族、地域で相談できる環境づくりは大切ですが、警察でも相談を受け付けています。

また、事件や事故などで悩んでいる方は、民間被害者相談窓口でカウンセラーが相談をお受けしています。

【警察被害者相談電話】

- 性犯罪被害110番 ☎0120 - 756 - 310
- 少年相談110番 ☎0120 - 677 - 110
- 暴力相談電話 ☎011 - 222 - 0200
- 警察相談センター ☎ #9110
- ☎011 - 241 - 9110

（困りごと・悩みごとの警察への相談）

【民間被害者相談電話】

- 北海道被害者相談室 ☎011 - 232 - 8740
- （財）北海道暴力追放センター ☎0120 - 210 - 490
- 北海道交通安全活動推進センター ☎011 - 233 - 2543

美しいまち 景観づくりに向けて

町では、平成14年3月に「美しいまち当別をみんなでつくる条例」を制定し、大きな木コンテストや景観スポット百選の認定などを通して緑豊かな田園地帯である当別の魅力を再発見する取り組みを行っています。

これからも、ワークショップやパブリックコメントを通して、みなさんに参加していただきながら当別らしい景観づくりを進めていきたいと考えています。

まちの景観をもっと知っていただくために～9月2日に食と景観スポット体験ツアーを実施～

町が主催して、町内に住んでいる方を対象に景観スポットの見学や地場農産物を使った料理体験、ミニシンポジウムを通して美しいまちづくりに対して意識を高めてもらおうと「食と景観スポット体験ツアー」を実施しました。

午前中は、美しい景観スポットに認定されているポイントを中心に町内8か所を見学し、地元農産物を使ったレストランで昼食をとりました。午後からは、ゆとりに場所を移し、景観形成基本計画策定委員長である北海道大学の浅川名誉教授から住民参加で景観づくりに取り組む事例の説明を受けたほか、景観に対する意見交換を行いました。

参加者からは、「このような場所があることを知ら

なかった」「スウェーデンヒルズの緑と調和した街並みがきれいだった」「郊外に広がる田園風景をもっとたくさんの人に見てもらう機会を設けた方がいい」という声が聞かれました。



美しいまちづくりを支援～美しいまちづくり推進補助金～

町では「当別町美しいまちづくり推進補助金交付規則」に基づき、住民の自主的な活動に対して補助金を交付しています。

今年度も右記の通り交付しており、美しいまちづくりのために活用されています。

来年度の「美しいまちづくり推進補助金」要望を調査しますので、町内会などで花や木を植える計画がある場合は、下記のとおり提出してください。

- ❖提出物 事業内容と予算額がわかるもの
- ❖提出期限 10月31日（火）
- ❖申込・問合せ先 美しいまちづくり課（☎23 - 3073）



平成18年度の支援事業

- ・太美西町内中央通美化事業（太美西町内会）
- ・太美南町児童公園美しい花壇作り（太美南町内会）
- ・鉄北通花苗植栽事業（美しい春日を作る会）
- ・道道札幌当別線沿いフラワーロードづくり（美しい町ことぶき）
- ・スウェーデン大通フラワーロードづくり（当別まどかの会）
- ・スウェーデン大通沿道花壇作り（太美北町内会）
- ・屋敷林植栽



広報誌で紹介した写真またはデータを希望者に提供します。

お申し込み 情報課広報広聴係

TEL23-3069



元気な町を目指して とうべつふれあい広場

(9月9日)

町内の人に福祉や介護、ボランティア活動などにもっと興味を持ってもらおうと町社会福祉協議会が主催して「とうべつふれあい広場」を開催しました。会場となったゆとろでは、口のきけない先生と島の子どものたちの学校生活を描いた映画「機関車先生」を上映。苦勞を乗り越えながら信頼関係を築いていく先生と生徒の姿にたくさんの方が感動しました。

また、NPO法人ゆうゆう24が主催して子ども福祉フォーラムを開催し、小学生から大人までが班に分かれてボランティア活動や社会福祉をテーマに意見を出し合いました。

このほかにも会場の外では盲導犬の体験や補そう具を着けてのゴルフゲーム、木工教室などが来場者を楽しませました。



盛り上がった ストリート・座・Manzai

(9月24日)



町観光協会がイベントを通して町内に賑わいを創出しようと札幌吉本に所属する若手芸人やテレビで活躍している「だいたひかる」さんと呼んで特産品フェア&ストリート・座・Manzaiを開催。会場では、だいたひかるの独特のリズムによるトークが繰り広げられ、活気あふれるステージになり、会場から人があふれるほどの盛況でした。

このほかにも、近隣市町村の特産品フェアも行われ、当別のフランクフルト、石狩市のステーキが人気を集めました。また、子ども縁日、にんじんの詰め放題に大勢の人が集まったほか、ポイントカード会の抽選会も開催され、賑わいを見せました。



被害を最小限に 防災セミナー開催

(9月6日・26日)



災害が起きたときにすばやく関係機関、地域住民と連携を取れるようにと北海道教育大学札幌校佐々木貴子助教授を招き、防災セミナーを開催しました。

講演では、阪神淡路大震災や新潟中越地震などの事例をもとに、いざという時にとっさに行動するためには、日頃から防災意識を持つことが必要だと説明を受けました。

また、9月26日(火)には、町民向けセミナーとして、石狩市役所総務課長吉田宏和氏を招き、石狩市の自主防災活動を具体例を交えながら説明いただきました。

青空の下で自然に感謝 フィールドイズ

(9月23日)



ニュージーランドの国民的農業祭を模範に、環境や農業にふれあってもらおうと創地農業21・当別町農村都市交流研究会が主催してフィールドイズインジャパン2006を金沢のファームエイジを会場に開催しました。

青空の下、ニュージーランド独自のゲームの柵はり大会では、一般の部とプロの部に分かれてまっすぐに柵が立てられているかななどの技術を競いました。

会場には、地元農産物を使ったカレーが登場し、地産地消の取り組みをPRしていたほか、動物とのふれあいコーナーも設置されていました。

ふれあいの場「によきによき」を開設

(9月24日)



NPO法人ゆうゆう24が旧北季節保育所を利用して当別町ノーマライゼーションセンター「によきによき」を開設しました。

この施設には、児童サービスセンター「アマリリス」、障がい者ヘルパーステーション「あじさい」、当別町ファミリーサポートセンターが入り、地域のいろいろな子どもたちが同じ時間を共有する場として開設されました。

開所式では、NPO法人ゆうゆう24所長の原裕裕さんから「どんな方でも利用していただける場にしたい」と挨拶がありました。

町民と学生の交流 24時間チャリティーイベント

(8月26・27日)



北海道医療大学の学生が中心となり、もっとまちの人に福祉のことを知ってもらおうと駅前広場、れんが倉庫、まちの駅アウルの3か所を会場に当別町24時間チャリティーイベントを開催しました。

毎年行われている「100人の声」では、「あなたの信頼する人は」をテーマにメッセージをリレーでつなぎ、会場で放映しました。

2日間で子どもからお年寄りまでたくさんの町民が集い、「だるまさんが転んだ」などのイベントを通して学生と交流を楽しみました。

ふれあひ
かかわりあひ

当別町教育委員会
23-2689

学校教育と社会教育の動き



地球環境を考える～新エネルギー教室～

西当別小学校

8月31日



4年生を対象に地球温暖化防止に効果がある太陽エネルギーなどを理解してもらおうと新エネルギー教室を開催しました。

今回の取り組みは、資源エネルギー庁が小学生にもっとエネルギー・地球温暖化への理解を深めてもらおうと各地域を回って開催している教室です。

この日は、お笑いタレントが新エネルギー博士として講師を務め、パソコンを使いながら、なぜ新エネルギーが大切なのかを笑いも交えながら分かりやすく説明してくれました。最後には、全員がソーラーカーのプラモデルを作り、太陽光発電の仕組みを理解するなど、充実した2時間でした。



一生懸命頑張った思い出に残る運動会 当別幼稚園

9月10日



園児たちが待ちに待った運動会が開催されました。グラウンドのコンディションが悪く、急きょ総合体育館での開催でしたが、朝早くからお父さんたちが用具の搬入やラインテープ張りなどの作業を手伝い、無事に開催することができました。

運動会は、幼稚園が4月に統合されて1回目ということもあり、元気一杯な走りや演技に多くの歓声があわき、盛り上がりました。

園児たちは、当別高校生（ボランティア）や教育実習に来ていた学生などの協力、父母や地域の方の暖かい声援の中で、一生懸命頑張りと、楽しかった！もう一度やりたい！もう一度見たい！そんな思いが心に残る運動会でした。



中学生を対象とした子育て講座を開催

8月1日



町内の中学生が幼児とのふれあい体験を行、育児をしている母親との座談会を通して子育てについて勉強をしました。

また、望まない妊娠や親になる準備不足から育児不安などが増加している状況を改善するため、性の健康教育ファシリテーターの山岸美喜先生が中学生に必要な性の知識の講演を行いました。

参加した中学生は、「普段学校や家庭での生活では聞かないことや接する機会の少ない乳幼児とふれあう事ができ、貴重な体験になった」と話していました。



風のように走り抜ける '06ツール・ド・北海道 国際大会

9月17日



当別町を舞台に、国内最大の自転車の国際ロードレース「'06ツール・ド・北海道国際大会」第4ステージが行なわれました。

海外6チーム、国内14チームの計20チーム100名の選手がチームや個人のタイトルをかけ、青山中央から太美まで緑が広がる当別のまちを颯爽と走り抜けていきました。

沿道で旗を振りながら声援をかけていた町民は、一団となって近づいてくる選手たちを間近に見ながら通り過ぎる風を感じることができました。

“食” シリーズ ある日の給食から・・・

8月から当別産の野菜がたくさん給食で使われています。朝もぎの甘いとうもろこしやとっても元気なにんじんやじゃがいも、つやつやのピーマンなどたくさんの種類が給食に登場します。

夏の野菜は、栄養たっぷりで夏バテ予防にとっても効果があります。

トマトドライカレーは、子どもが嫌いなにんじん、たまねぎが入っていますが、残さないで食べる人気のメニューです。

今月号でレシピを紹介しますので、家庭で作ってみてはいかがでしょうか。

トマトドライカレー（1人分）

材料	分量 (g)	材料	分量 (g)
豚肉挽き肉	30	プルーン	5
たまねぎ	70	バター	2.5
にんじん	15	オリーブ油	1
完熟トマト	75	スキムミルク	2
しょうが	0.5	にんにく	0.5
カレー粉	少々	ガラムマサラ	0.5
ヨーグルト	5	・材料はすべてみじん切りに ・バター、オリーブ油で生姜、にんにく、豚挽き肉から順に炒める ・人参などの硬い野菜から炒める ・調味料を入れ、水分をとばす	
カレーペースト	0.15		
カレールー	7		
塩	少々		
コンソメ	2.5		

10月から変わりました 「老人保健」医療受給者の自己負担など

10月から、老人保健医療受給者（昭和7年9月30日以前生まれの方など）の一部の方について、自己負担割合と自己負担限度額などが変わります。

▼自己負担割合

現役並み所得者（課税所得が145万円以上の高齢者）は18年10月1日から3割負担になります

今後、制度改正等により、内容が一部変更となる場合があります。

▼問合せ

福祉課福祉係 ☎23 - 3019



区分	高額医療費の自己負担限度額（月額）						一般病床入院の場合 （従来どおり 食費のみ負担）	療養病床入院の場合 （原則 10月1日から）	
	平成18年9月まで			平成18年10月から				食費（1食）	食費（1食）
	負担割合	外来（個人）	外来+入院（世帯）	負担割合	外来（個人）	外来+入院（世帯）			
現役並み所得者	2割	40,200円	72,300円 + 1% 40,200円	3割	44,400円	80,100円 + 1% 44,400円	260円	460円	320円
一般	割	12,000円	40,200円	割	12,000円	44,400円	260円	460円	
低所得者II		8,000円	24,600円		8,000円	24,600円	210円 長期入院適用160円	210円	
低所得者I		15,000円	15,000円		15,000円	15,000円	100円	130円	

「+ 1%」は、9月までは361,500円を、10月からは267,000円を超えた医療費の1%を示します。
過去1年間で限度額に達した回数が4回目以降になる場合に適用。9月までは40,200円、10月からは44,400円。

年金 読んで得する年金・国保のお話 国保

国民年金保険料の免除・学生納付特例の申請期間が10月まで延長されました

国民年金は20歳から60歳までの長期にわたり加入していただく制度であるため、一時的に経済的理由で保険料の納付が困難な場合、保険料の免除・納付猶予、又は学生納付特例制度があります。

今年度に限り、下記のとおり国民年金保険料の免除の申請期限が今年10月まで延長されました。

『一般免除・若年者納付猶予』：今年10月31日までに申請の場合（従前は平成18年7月末まで）平成17年4月から平成18年6月までの期間が一般免除・納付猶予の対象になります。『学生納付特例』：平成18年10月31日までに申請の場合（従前は平成18年4月末まで）平成17年4月から平成18年3月までの期間が納付特例申請の対象になります。

- ・窓口年金相談日
10月11日（水）・24日（火）
役場1階 住民生活課国保年金係
- ・年金保険相談所の開設（札幌北社会保険事務所）
10月20日（金）10時～15時 商工会館

■出産育児一時金が改正されました

当別町国民健康保険の被保険者が平成18年10月1日以降に出産したときは、出産育児一時金を35万円支給することになりました。

9月30日までの出産には、30万円の支給です。

■医療費節約のポイント パート6

保険証などを忘れずに

うっかり保険証を忘れた場合、基本的には医療費が全額自己負担となります。

保険証を持っていても、「高齢受給者証」や「医療受給者証」を忘れれば1割負担の人でも一律3割負担となります。差額がある場合は、申請して認められると、支給されますが、申請しなければ戻ってきませんので余分な負担となります。

◆国保と年金についての問合せは

住民生活課国保年金係（☎23 - 2467）

◆健康についての問合せは

福祉課保健サービス係（☎23 - 2346）

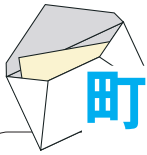

町長への手紙をお寄せください

日頃、あなたが考えているまちづくりのアイデアや、ご意見をお聞かせください。
寄せられたご意見は、広報誌で取り上げることを予定しているほか、直接回答を差し上げることもできます。
この手紙は苦情を受け付けるものではありませんので、ご了承ください。

情報課広報広聴係 (☎23-3069)

〒580-0000

80円切手
をお貼り
ください

当別町長 泉 亭 俊 彦 行

0610292

当別町役場

石狩郡当別町白樺町58番地9

上折線

	差出人	<input type="text"/>
	氏名	<input type="text"/>
		住所
		<input type="text"/>

切り取り線

私の意見・アイデア

Vertical dashed lines for writing opinions and ideas.

切り取り線

谷折線

のりを付けてください

折りたたみ線

のりを付けてください

折りたたみ線

Vertical dashed lines for writing additional information.

住所	電話番号	
氏名	匿名希望	有・無
職業	年齢	

折りたたみ線

のりを付けてください

切り取り線

江別市夜間急病センターが移転します

10月1日から 錦町別館で開設

江別市立病院に併設されていた江別市夜間急病センターが、10月1日より江別市役所錦町別館(江別市錦町14-5)(右図参照)に移ります。

移転後の「江別市夜間急病センター」は、現在と同じ午後7時から翌朝の午前7時まで毎日診療します。

診療内容は、内科・小児科の基本的な応急処置(外来対応で治療できる一次救急の範囲)です。薬は治療に必要な最小日数分の処方に限られるため、症状が改善されない場合は、日中にかかりつけの病院、医院などに再度受診することをおすすめします。

体の不調を感じたり日中から急な症状が出た時には、できるだけ早く日中に受診するように心がけましょう。

肺炎、心筋梗塞など高度な検査や入院治療が必要な重症の場合(二次救急)は、これに対応できる医療機関で診療を受けていただくことになります。

▼北海道救急医療・広域災害情報システム

(24時間情報を得ることができます)

- ・フリーダイヤル ☎0120 - 20 - 8699
- ・携帯電話・PHSから ☎011 - 221 - 8699

▼詳細 福祉課保健サービス係(ゆとろ内・☎23 - 2346)

江別役所市錦町別館

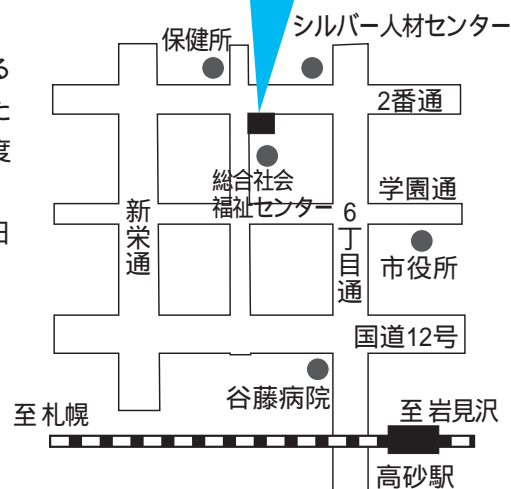

ご注意ください 道道の経路が変わります

当別大道路改良工事に伴い、10月20日(予定)から既設の当別橋の前後を含む道道岩見沢石狩線の一部が通行止めとなり、主交通が当別大通へと切り替わるので、通行の際は気を付けてください。



求人 嘱託保健師を 募集します

- ▼応募資格 満60歳までの保健師の資格を有する方
- ▼募集人数 1名
- ▼勤務期間 11月1日から平成19年3月31日まで
- ▼勤務時間 週14時間30分以内 始業8時45分、終業17時15分
- ▼勤務先 町総合保健福祉センター「ゆとろ」
- ▼業務内容 健康相談・家庭訪問
- ▼報酬 月額85,350円
- ▼応募書類 ・本人の住民票
・履歴書・免許書の写し
- ▼応募締切 10月25日(水)
- ▼申込・詳細 住民生活課国保年金係(☎23 - 2467)

福祉

障害者用補装具、日常生活用具の自己負担額が変わりました

障害者用補装具、日常生活用具の自己負担額が10月から変わりました。

これまでは前年度所得税額で自己負担額を算出していましたが、これからは所得にかかわらず原則1割負担になります。

負担が重くならないよう所得に応じて上限が決められています。

障害者本人又は世帯員のいずれかのうち町民税所得割額の最多納税者の納税額が50万円以上の時は、補装具の支給対象となりません。

対象者	上限額 (月額)
生活保護世帯の人	0円 負担なし
町民税非課税世帯で年収が80万円以下の世帯	15,000円
町民税非課税でに該当しない世帯	24,600円
町民税課税世帯	37,200円

▼詳細 福祉課障がいサービス係
(ゆとろ内・☎23-3019)

労働

北海道最低賃金のお知らせ

北海道内で事業を営む使用者及びその事業場で働くすべての労働者(臨時、パートタイマー、アルバイトなどを含む)に適用されます。

▼最低賃金額(時間額) **644円**

▼効力発生日 10月1日

▼詳細 北海道労働局
(☎011-709-2311)

幼稚園

平成19年度当別幼稚園児募集のお知らせ

▼募集園児

・4歳児 60名 平成14年4月2日～平成15年4月1日生誕の子

・5歳児 18名 平成13年4月2日～平成14年4月1日生誕の子

▼願書 当別幼稚園・西当別コミセン
10月30日(月)～11月10日(金)
9時～15時

▼申込・締切

11月13日(月)までに当別幼稚園に入園願書を提出してください。

▼面接会場 当別幼稚園

▼面接日 11月24日(金)
当別地区 午後1時～2時30分
西当別地区 午後2時30分～3時30分

▼入園料 4,000円

保育料 8,900円(月額)

▼問合せ

当別幼稚園(☎23-2567)
町教委学校教育係(☎23-2689)

水道

家庭の水道(給水装置)は皆様の財産です～日頃から点検・管理を～

水道メータから蛇口側の「給水装置」(水道管、給水栓(元栓)など)は、個人(アパートなどにおいては大家さん)の所有物になります。気を付けて点検、管理をしましょう。

「給水装置」の新設、改造または修繕などを行う時は、個人の負担により、町の指定する給水装置工事業者に依頼することになります。ご理解をお願いします。

▼詳細・問合せ

上下水道課業務係・水道技術係
(☎22-2411)

納税

悪質な滞納者へは差押をしています

町税などは、町民が住み良いまち「美しいまちづくり」を進めるための貴重な自主財源です。

納税に対する意識に欠けたり、正当な理由がなく納税に応じない滞納者に対しては、預貯金や給与の差押を執行します。

ただし、失業や病気などの事情で納期限内に納められない方、完納が難しい場合はご相談ください。

また、毎月第2・第4木曜日に開設している夜間納税相談窓口もご利用ください。

▼問合せ 納税課納税係
(☎23-2341)

図書館

ご利用ください「いのち」の図書コーナー

北海道医療大学総合図書館では平成10年6月から生命をテーマに図書を紹介しております。



このコーナーは利用者数が多く、年々蔵書が増え充実しております。

この度、大学との提携により、このコーナーから「癒し」と「生活習慣病」の分野について本町の公民館、西当別コミュニティセンターの各図書室で貸出していますのでご利用ください。

▼申込・詳細

町教委社会教育課
(「総合体育館」内・☎22-3834)

お知らせ

知っていますか？ 建退共制度

この制度は、建設現場で働く方々のために、「中小企業退職金共済法」という法律により国がつくった退職金制度です。

事業主の方々は、現場で働く労働者の共済手帳に働いた日数に応じて掛金となる共済用紙を貼り、その労働者が建設業界で働くことをやめたときに退職金を支払うという、業界全体での退職金制度です。

制度の対象となる方はご利用ください。

◆制度の特徴

- ・国の制度なので安全、確実、申込手続きは簡単です
- ・経営事項審査で加点評価の対象となります。
- ・掛金の一部を国が助成します。
- ・掛金は事業主負担となりますが、法人は損金、個人では必要経費として扱われるので、非課税となります。
- ・事業主が変わっても退職金は企業間を通算して計算されます。

▼契約できる方 建設業を営む事業主

▼対象者 建設業の現場で働く方

▼掛金 日額310円

▼詳細・問合せ

建設業退職金共済事業北海道支部
(☎011 - 261 - 6186)

ホームページ

<http://www.kentaikyoo.taisyokukin.go.jp/>



講座

参加しませんか？ 「大切にしよう！私達のことば」

町教委は「美しいことば（日本語）を考える会」と共催で町民自主企画講座を開催します。

▼講師 札幌話しことばの会
古宮 邦男 氏

▼開催日

第1回 10月7日(土)

～やさしいことば・まちがいことば～

第2回 10月28日(土)

～日本の昔話ことば～

第3回 11月11日(土)

～百人一首・短歌ことば～

▼時間 午後1時30分～3時30分

▼会場 白樺コミュニティセンター

▼受講料 無料

▼対象 幼児から参加可

参加希望の方は事前に電話
でお申し込みください。

▼申込・詳細 町教委社会教育課
(総合体育館内・ ☎22 - 3834)

お知らせ

月形刑務所 施設見学のお知らせ

月形刑務所では施設見学会を実施します。この機会に参加してみませんか。

▼内容 所内一部の見学、施設の概要説明、作業製品の展示即売など

▼日時

10月15日(日)10時～12時

▼場所 樺戸郡月形町1011番地

見学者は職員駐車場を利用できます。

▼詳細 月形刑務所

(☎0126 - 53 - 3060)

イベント

「スマイル&ハートフルフェスタ 2006北海道」開催

人権啓発フェスティバルが開催されます。楽しい内容が盛りだくさんです。ご家族そろってご参加ください。

▼日時 11月3日(金、祝)4日(土)
午前10時～午後4時30分

▼場所

かでの2・7(道民活動センター)

(札幌市中央区北2西7)

札幌メディアパーク・スピカ

(札幌市中央区北1西8)

▼内容

・3日 講演会(講師:住田裕子弁護士)コンサート(中井貴恵・遠音)

・4日 落語会(桂三枝ほか)歌とおどりのステージ(テツ&トモ)

・両日 「ジョン・レノン」アートギャラリー展、特設人権相談所

▼詳細 同実行委員会(石狩支庁内)
(☎011 - 231 - 4111・内34 - 361)

講座

参加しませんか 子育て講座

▼内容

「子どものこころを育てる」

～今、子育てに大切なこと～

▼講師 石狩市子ども室こども相談センター 市川啓子センター長

▼日時 10月31日(火)

午前10時30分～11時30分

(開場10時)

▼場所 ゆとろ

▼対象 0歳～就学前の子どもの親

▼締切 10月26日(木)

託児希望の方はご連絡ください。

▼申込・詳細

子育て推進課子育て支援係

(「ゆとろ」内・ ☎25 - 2658)

募集

「当別町少年の意見発表会」
高校生の部発表者募集

今年度から高校生の部では当別高校の生徒以外で町外の高校に通学する高校生の発表の機会を設けました。希望の方は下記によりお申し込みください。

▼対象

町内在住で町外の高校に通う方

▼募集人数 3名以内

応募者が多数の場合は抽選とします。

▼申込期限 10月27日(金)まで

▼意見発表会 11月18日(土)

▼申込み 事前連絡の上、意見文を提出してください。

▼意見文内容 自由課題

家庭、学校、地域社会および友人との関わりの中で感じて考えていることを提言や希望の形で表現したもの(発表時間は5分程度です。)

▼問合せ・詳細

町教委社会教育課

(「総合体育館」内・☎22 - 3834)

教育

傍聴しませんか
当別町子ども議会

子どもと一緒に考えるまちづくりを目指すために町内の中学2・3年生による子ども議会を開催します。

一般の方の傍聴もできますので、ご参加ください。

◆日時 11月2日(木)14時～16時

◆場所 当別町議会議場

▼詳細 町教委管理課

(☎23 - 2689)

消防

防火パークゴルフ大会
開催のお知らせ

10月15日(日)～31日(火)までは秋の火災予防運動期間です。

当別消防署では、町民に防火を呼びかけ「第1回当別消防署長杯防火パークゴルフ大会」を実施します。

◆日時 10月23日(月) 午後1時～

◆場所 当別町フラワーパークゴルフ場

◆対象 当別町内に居住または、勤務している65歳以上の方。

個人戦ですが、1グループ4名で編成。4名未満で申し込みの場合は他グループと混合になります。

◆参加料 1人40円

(スポーツ傷害保険代)

◆受付期間

10月1日～10月15日

参加者多数の場合は、100名に達した時点で受け付けを終了します。

◆申込・詳細

当別消防署消防課予防係

(☎23 - 2537)

講座

参加しませんか
第20回絵本に親しむ講演会

幼児から大人まで楽しめる絵本パフォーマンスによる講演会を開催します。ぜひご参加ください。

▼出演

絵本パフォーマー 岸田典大さんてんだい

▼日時 11月4日(土)

午前10時30分～

▼場所

西当別コミュニティセンター

▼参加料 無料

▼主催 町・町教育委員会

おはなしサークルたんぼぼ

▼詳細 町教委社会教育課

(「総合体育館」内・☎22 - 3834)

お知らせ

文化の秋を楽しみませんか?
第57回当別町文化祭

当別町文化祭を開催します。町内の芸術家たちの発表と力作が数多く展示されますのでご来場ください。

また、発表と展示参加者の申込みも受け付けておりますので、希望の方はご応募ください。

発表・展示

▼日程 11月3日(金)～5日(日)

会場(本年は当別会場開催です)

・発表部門

白樺コミュニティーセンター

・展示部門 総合体育館

発表・展示の申込み(一般参加の方)

▼申込み 公民館・総合体育館・西当別コミュニティセンターの各所に配置の申込用紙に所定事項を記載のうえお申し込みください。

▼締切り 10月16日(月)まで

展示や発表の内容は決まり次第お知らせします。

▼出品数 1人2点まで

▼詳細・問合せ

公民館(☎23 - 2511)

総合体育館(☎22 - 3834)

西当別コミュニティセンター

(☎26 - 3300)



募集

親子で料理教室に 参加しませんか

苦手な食材もみんなで作るとおいしく食べられます。親子で楽しく野菜を使った料理に挑戦してみませんか？

▼対象 小学生とその親

▼日時、会場など

①西当別コミュニティーセンター

10月14日(土) 10時30分～14時

定員 20組

締切り 10月7日(土)

申込・詳細

新居(ピトエ・☎26-2259)

②ゆとろ

10月15日(日) 10時～13時30分

定員 16組

締切り 10月8日(日)

申込・詳細

荒戸(樺戸町・☎23-2670)

申込時に住所、氏名、学年をお知らせください。各日とも託児の用意をします。

▼参加費 1人150円

▼持ち物 エプロン、三角巾、

ふきん2枚、上靴、筆記用具

▼主催 当別町食生活改善協議会

町指定ごみ袋・ごみ処理券販売店

小林商店(園生55番地)

(株)よねぐち(弥生52番地)

が9月から取り扱いを始めました。

お詫びと訂正

広報とうべつ9月号と共に配布しましたごみカレンダーの指定ごみ袋販売業者の名前に誤りがありました。お詫びして訂正いたします。

(誤) 片岡任居堂



(正) 片岡仁居堂

◆環境対策課(☎23-2503)

消費生活

不当請求に ご注意ください！！

ハガキなどでの身に覚えのない請求は一切無視をしましょう。電話をしてしまうと新たな個人情報を知られることになりかねません。

裁判所からの「呼び出し状」もなりすましに注意。正式なものは「特別送達」と記載され受取人の署名、押印が求められ、ハガキや普通郵便では送付されません。

正式な呼び出し状を受け取った場合は、無視すると欠席裁判により敗訴することになるので、すぐ消費生活センターや弁護士にご相談ください。

▼問合せ 住民生活課住民生活係
(☎23-3209)

放送

地上アナログテレビ 放送終了のお知らせ

現行の地上アナログテレビ放送は、地上デジタル放送への移行に伴い、2011年7月24日に終了します。詳細はお問合せください。

地上デジタルテレビ放送を視聴する方法

地上デジタル放送対応のテレビに買い換える。

地上デジタルチューナーを買う。

地上デジタル放送対応済みのケーブルテレビで視聴する。

▼問合せ

・受信相談 総務省地上デジタルテレビジョン放送受信センター
(☎0570-07-0101)

・視聴エリア

(社)地上デジタル放送推進委員会

<http://www.d-pa.org/>

子育て支援センター情報

当センターはお母さんお父さんを応援する力強い味方です。是非お子様と一緒に参加しませんか。

あそびのひろば10月の日程

■うさぎ(3歳～就学前)

3日・10日・17日・24日(全て火曜日)

■こりす(1歳6か月～3歳)

4日・11日・18日・25日(全て水曜日)

■キャロット(1歳6か月～就学前)

4日・11日・18日・25日(全て水曜日)

ミニトマトクラブ(乳児支援)

■10月24日(火)

サロン(0歳～就学前対象)

■毎週金曜日、ふとみ保育所・子どもハウスで開催しています。気軽に遊びにきてください。

❖詳しい内容は、子育て推進課(「ゆとろ」内・☎25-2658)まで問い合わせください。

献血にご協力を

16～69歳の健康な方なら、どなたでも献血できます。

※65歳以上の方は60～64歳までに献血の経験がある方。

◆日時 10月16日(月)

13時30分～16時

◆場所 北石狩農協 本所

◆詳細 福祉課福祉係

(「ゆとろ」内・☎23-3019)

秋季小品盆栽展

約50鉢の盆栽作品が展示されます。ぜひご来場ください。

◆日時 10月25日(水)、26日(木)

午前9時～午後4時

◆場所 当別郵便局 ふれあい広場

◆詳細 加藤(元町・☎23-1609)



全道書道コンクールで1位



当別小学校児童120名が第37回全道書道コンクール（北海道書道協会主催）に出展し、団体「学校の部」で見事1位になりました。

児童が日頃から熱心に書道に取り組んだ結果、今回で6年連続17回目の受賞になりました。

（8月27日）

3人が長寿のお祝い



今年で100歳を迎える細川モモエさん長谷川キヨさん小川瑞さんの3人の方に長寿の記念として記念品を贈呈しました。自宅で暮らしている小川さんは、「これからもまだまだ元気に暮らして行きたい」とハキハキと話していました。

（9月15日）

21創造運動北海道大賞を受賞

みどり 水土里ネット当別



8月31日に水土里ネット当別が21創造運動北海道大賞を受賞しました。今回の受賞では、町内の団体が主催するイベントに積極的に参加し、地域住民と交流を図っていることや、地元小学校の社会見学に協力し、ハンドブックを配布して農業、農村の理解を深めるために取り組んだことなどが評価されました。

ご寄付ありがとうございます

☆当別町社会福祉協議会へ

横山 學さんから5万円

匿名の方から5万円

大谷婦人会大成寺支部から

雑巾250枚

商店街活性化センター「あえ〜る」情報

北の風 高橋千枝子と仲間たち

「里の秋」展

期間 10月4日（水）～8日（日）

シルバー人材センター

「シルバーの写真・パネル」展

期間 10月17日（火）～21日（土）

無料包丁研ぎ 10月21日（土）

当別町歴史ボランティア

「当別町・大崎市（岩出山）・宇和

島市の歴史を訪ねて」

期間 10月26日（木）～28日（土）

時間は10時～17時（月曜は休館/展示会最終日は15時まで。）

詳細 あえ〜る（☎25 - 5116）

交通安全

危ない！町内での交通事故が増加

- ・ハンドルを握ったら、安全確認の甘さと注意力の低下を警戒しましょう。
- ・秋は、日没時間が急激に早くなります。早めにライトを点灯しましょう。

当別町の交通事故発生件数

（平成18年1～8月人身事故累計）

	平成18年	平成17年	増減数
件数	79	65	+14
死者数	1	2	-1
傷者数	124	91	+33

「飲酒運転撲滅運動」実施中

自衛官募集

自衛隊生徒

■資格 中卒（見込み含）17歳未満の男子

■受付期間 11月1日～19年1月9日

■試験期日

1次 19年1月13日

2次 19年1月26日～29日

2等陸・海・空士

■資格 18歳以上27歳未満の男子

■受付期間 随時

■試験期間 受付時にお知らせします

▼問合せ

自衛隊札幌地方協力本部

江別地域事務所

（☎011 - 383 - 8955）

相談できます 会場 ゆとろ（西町）

☑法律相談 町の顧問弁護士が相談に応じます

日時 11月2日（木）・13時30分～16時30分

申込事前に福祉係（☎23 - 3019）まで。

☑心配ごと相談〔24時間受付 090 - 2070 - 5082〕

日時 10月5日、26日・13時～16時 申込 町社会福祉協議会（☎22 - 2301）

Tobetsu

ここが1番

雲を見てました 弁華別の空で
～秋の風 空は青 雲の白～

ちぎって放り投げたような雲が飛んでる下自転車をこいでると、この季節の空が一年の中で一番高く感じるね。これって気のせいなのかな。

ガーガー騒いでたカエルがジージー鳴くセミに変わったと思ってたらピューピュー赤とんぼ飛んできていつの間にか山も赤くなってきたみたい。もうすぐ雪が降るのかな。最後の自転車通学もあと少しだね。



秋の空、穀倉地帯に広がるうろこ状に並ぶ「いわし雲」の正式名は巻積雲（けんせきうん）といいます。上空約6～13kmと雲の中ではもっとも高い所に発生し、氷の結晶からできており、その形からイワシ雲、さば雲などと呼ばれることもあります。

田んぼの稲刈りも一段落して、当別産の新米も食卓に上る季節ですが、収穫の終わりと同時に冬支度も始まり、長く厳しい真っ白な冬がもうすぐ到来します。



喪中ハガキ印刷受付中！

10月20日まで申込された方は10%引き
文章・イラストの差替え可能、8種類用意
私製ハガキは当社専用紙、インクジェット用
官製ハガキは使用出来ません。
官製ハガキ立替致します。
見本（8面）が必要な方はご連絡下さい。

10月25日より
年賀受付開始

有限会社トライ印刷

〒061-0223 石狩郡当別町弥生53番地
(当別土地改良区ビル内1F)

電話(0133)23-2156

FAX(0133)23-0701

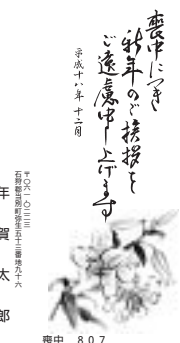

エステ・まつ毛パーマ・化粧品
コスメティックスいとう
ソニックエステ

5才若がえります！
体験してみませんか？

当別町園生56
☎23-2345

受付時間 9:00～19:00
ソニックエステ・まつ毛パーマは予約制です



美白と小顔と小ジワに
おどろきの速効性

もう私なんて「トシだから・・・」と
あきらめてはいませんか？

体験エステ
【フルコース】 ¥4,500を→ **¥1,000に！**

- ◆本券持参の方、おひとり様1回限り有効です。
- ◆有効期限 10月31日(火)

氏名	生年月日
住所	電話

- ❖ ゆとろ～総合保健福祉センター（西町）
- ❖ 西コミ～西当別コミュニティーセンター（太美町）

集団予防接種

種類	日時	場所	対象
BCG	2日(月) 14:00～14:30	ゆとろ	生後6カ月未満

- ◆ 個別接種は下記医療機関にて接種ください。
- ◆ 持ち物 母子健康手帳。
- ◆ 事前に予防接種ガイドブックを読みましょう。

医療機関 予防接種実施

勤医協当別診療所	☎23-3010	要予約
さわぎき医院	☎25-2055	要予約
とうべつ内科クリニック	☎22-1313	要予約
近藤医院	☎23-2021	
太美中央医院	☎26-2332	
スウェーデン通り内科循環器科クリニック	☎25-3151	
北海道医療大学 歯科内科クリニック	☎23-1604	
堀江病院	☎23-3111	

	事業名	日時・場所・内容	申込
お母さんご健診	歯科健診・フッ素塗布	13日(金) 9:30～14:00 ゆとろ	必要
	4か月・10か月児健診	2日(月) ゆとろ 受付13:00～14:00	対象者へ個別通知
	1歳8カ月 3歳児健診	27日(金) ゆとろ 受付13:00～14:00	
成人向け	基本健康診査	40歳以上の方 右記町内医療機関にて受診	必要
	健康相談	保健師や栄養士が相談に応じます。 25日(水) 9:30～11:30 ゆとろ	必要
	ヘルスアップ事業	健康チェック日 17日(火) 健康プラン相談会 20日(金) 9:30～11:30 総合体育館	必要
	リハビリ教室	脳卒中、神経難病などにより、 体や言葉に不自由さがある方 4日(水) 10:30～14:30 ゆとろ	必要
	友遊会	外出機会の少ない高齢者対象 12日(木) 10:00～13:00 ゆとろ	必要
	かすみ草の集い	外出機会の少ない高齢者対象 24日(火) 10:30～14:30 西コミ	必要
	子宮がん・乳がん検診	20日(金) 8:45～14:00 ゆとろ 25日(水) 8:45～11:00 西コミ	必要
	転倒予防推進講座	3日(火) 10日(火) 16日(月) 30日(月) 13:30～15:30 ゆとろ	必要

申込・詳細 福祉課保健サービス係（「ゆとろ」内・☎23-2346）

<p>心の健康相談 心の悩みについて専門医が相談 27日(水) 13:30～16:00 江別保健所</p> <p>☑申込・問合せ 江別保健所（☎011-383-2111）</p>	<p>断酒会 お酒で悩んでいる方とその家族 毎月第1・第3月曜日 18:00～21:00 ゆとろ</p> <p>☑申込・問合せ 日中は江別保健所（☎011-383-2111） 夜間は工藤（☎22-2510）</p>
--	--

11月の予定

内容	日にち	時間	場所	内容	日にち	時間	場所
転倒予防推進講座	6日(月)	13:30～	ゆとろ	友遊会	9日(木)	10:00～	ゆとろ
マタニティスクールA	7日(火)	13:00～	ゆとろ	1歳8か月・3歳児健診	10日(金)	13:00～	西コミ
女性がん検診	8日(水)	7:55～	西コミ	4か月・10か月児健診	13日(月)	13:00～	ゆとろ

広告募集集中!!

広

お店・事業所のPRは
 毎月7,700部発行の町広報で
役場広報広聴係 TEL23-3069
1枠1月1万円です

田西

生寿し・生チラシ いずれも1品
焼きそば・中華丼 **714円**
(11時～20時)

イカ刺・冷や奴・枝豆と
生ビール1杯(又はソフトドリンク)
おつまみセット **840円** (17時～20時)

学生さんにお得、ボリューム満点!
チキンカツ定食 **630円**

会館

☎23-4050 冠婚葬祭・法要仕出し料理予約承ります

- ◆平日⇒19時～21時 ◆土曜⇒14時～17時
- ◆日曜・祝日⇒9時～12時・14時～17時

10月

1日	2日	3日	4日	5日	6日	7日
堀江	太美	さわざき	堀江	勤医協	堀江	堀江
8日	9日	10日	11日	12日	13日	14日
とうべつ	スエーデン	堀江	太美	さわざき	堀江	さわざき
15日	16日	17日	18日	19日	20日	21日
堀江	堀江	とうべつ	近藤	堀江	太美	さわざき
22日	23日	24日	25日	26日	27日	28日
堀江	勤医協	堀江	堀江	とうべつ	近藤	スエーデン
29日	30日	31日				
太美	さわざき	堀江				

11月

1日	2日	3日	4日	5日	6日	7日
勤医協	堀江	堀江	とうべつ	近藤	スエーデン	堀江
8日	9日	10日	11日	12日	13日	14日
さわざき	堀江	勤医協	堀江	堀江	とうべつ	近藤

ボランティアの窓

ここでは、ゆとろの一角にある「ボランティアさんのコーナー」に展示している四季折々の作品を毎月紹介しています。



作成者

齊藤 紀子さん

3種類の穂を使って、秋らしく飾りました。植物は枯れても美しく飾れるように、年をとっても私たちの意識によって元気に活躍できる・・・そんなメッセージを込めました。

当別ボランティアセンター

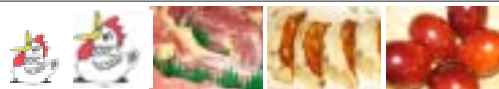

卵と鶏肉を使った「とりたま食道こっこ家」

こっこ家の食事で 当たりが出たら えんたま1個プレゼント！

平日 11:00～14:00
土・日・祝 11:00～16:00
定休日 月・祝祭日の場合は翌日

全国循環農業養鶏研究会 (有) よくばりコッコ 内
〒061-0201 石狩郡当別町青山77番地 ☎0120-622-655

いきいき 健康生活

インフルエンザを
予防しましょう

インフルエンザは普通の風邪と同じだと思いませんか？インフルエンザは通常の風邪と比べ症状が重く、高齢者がかかると肺炎を併発したり、持病を悪化させ、命にかかわることもあります。

インフルエンザの予防のためや重症化を防ぐため、予防接種を実施します。

積極的に接種しましょう。

▼実施期間 10月2日(月)～12月27日(水)の期間で各医療機関の診療日。

▼対象

65歳以上の方

60歳以上65歳未満の方で、心臓・腎臓・呼吸器に重い障害(身体障害者手帳1級程度)のある方

▼接種方法 医療機関で検温・問診・診察し接種可能と判断された場合、皮下注射を実施。

▼接種回数 1回

▼接種料金 自己負担額 1,000円

ただし、生活保護受給世帯の方は自己負担額が免除になりますので、「生活保護決定通知書」を提示ください。

▼持ち物 当別町発行の健康手帳

お持ちでない方は、ゆとろにて発行します。

予防接種実施医療機関 町内の医療機関

▼申込み 事前に実施医療機関へ直接予約ください。

*町外での医療機関で接種を希望の方は下記までお問い合わせください。

▼問合せ 福祉課保健サービス係

(「ゆとろ」内・☎23-2346)

会員募集中

シルバー人材センターは、概ね60歳以上の豊かな技能・知識・経験を持った方々の会員組織です。



いろいろなお仕事をお引き受けします。
経理事務・硬(毛)筆パソコン・施設管理・軽介護・大工仕事・冬囲い・除雪など

(社)当別町シルバー人材センター 末広5248番地5 ☎22-4191



たくさんの仲間が集うと 新しいハーモニーが生まれます

ふくろう音楽祭実行委員会

今年で活動5年目を迎えるふくろう音楽祭実行委員会。

団体同士の交流・連携が密にとれるようになり、今年の音楽祭も心一つにしてみなさんの心に響くハーモニーを奏でます。

ふくろう音楽祭を始めた きっかけは

ふくろう音楽祭を開催する以前は、各団体が個別に音楽活動を行っていましたが、町内で活動する仲間が1つになることでもっと音楽の輪を広げることができると思い、この実行委員会を立ち上げ、音楽祭を開催することになりました。

1回目は、当時姉妹都市を締結していた岩出山町からスコレハウス合唱団が来町して音楽を通して交流することができ、とても有意義な演奏会ができました。

現在では、ライバルとして競い合う一面もありますが、お互いの活動内容を報告したり、「最近良い音がでるようになったね」などと声を掛

け合ったり、とても良い雰囲気の中で活動ができています。

たくさんの団体が揃うことで 楽しい演奏会になるのですね

たくさんの人と一緒に演奏した時の音の響きは最高です。表現できたときの喜び、楽しさを味わうことができます。みんなの息がピッタリ合った時の仲間との一体感も音楽の楽しさの1つです。

普段合唱は、ピアノの演奏で歌うことが多いのですが、ふくろう音楽祭では、吹奏楽の伴奏で歌うことができるので、迫力が違います。

個々の団体ではできないことが、この音楽祭の中で、みんなの力を合わせる事で実現可能になるのです。

町民の方には、この音楽祭を通して吹奏楽・合唱などの音が創り出す一体感を感じていただきたいと思っています。

これからも、もっと活動の輪を広げて行きたいと思います。

当別ふくろう音楽祭

日時 10月9日(月・祝) 14時～
場所 当別中学校体育館 入場無料
(上靴を持参ください。)

出演団体・オンドーポーズ

- ・当中レディースハーモニー
- ・当別混声合唱団パストラルクワイヤ
- ・L O K A
- ・西当別中学校合唱部
- ・当別中学校吹奏楽部
- ・北海道医療大学吹奏楽団
- ・当別アンサンブルファミリー

人の動き 9月1日現在 ()は前月との比較

人口	19,743 人	(4人増)
世帯	7,794 世帯	(9世帯増)
男	9,644 人	(8人減)
女	10,099 人	(12人増)



今月の表紙

ツール・ド・北海道で、起伏の激しい青山の道で懸命にペダルをこぐ選手たち。

この日行なわれた第4ステージでは、美唄から札幌のモエレ沼まで180kmのコースを走り、1位から58位までが同タイムという厳しい争いが繰り広げられました。