

広報

とび



2009
5
May

●特集 地域担当職員制度がスタートします



始まりました 地域担当職員制度

地域担当職員と町内会長の顔合わせの様子

町民と行政とが共に取り組む「協働のまちづくり」を推進するため、地域担当職員制度が4月からスタートしました。この制度は、町職員を地域担当職員として各町内会に配置し、町内会と行政とのパイプ役となり、地域の課題解決やさらなる活性化を目指します。

地域担当職員制度のイメージ

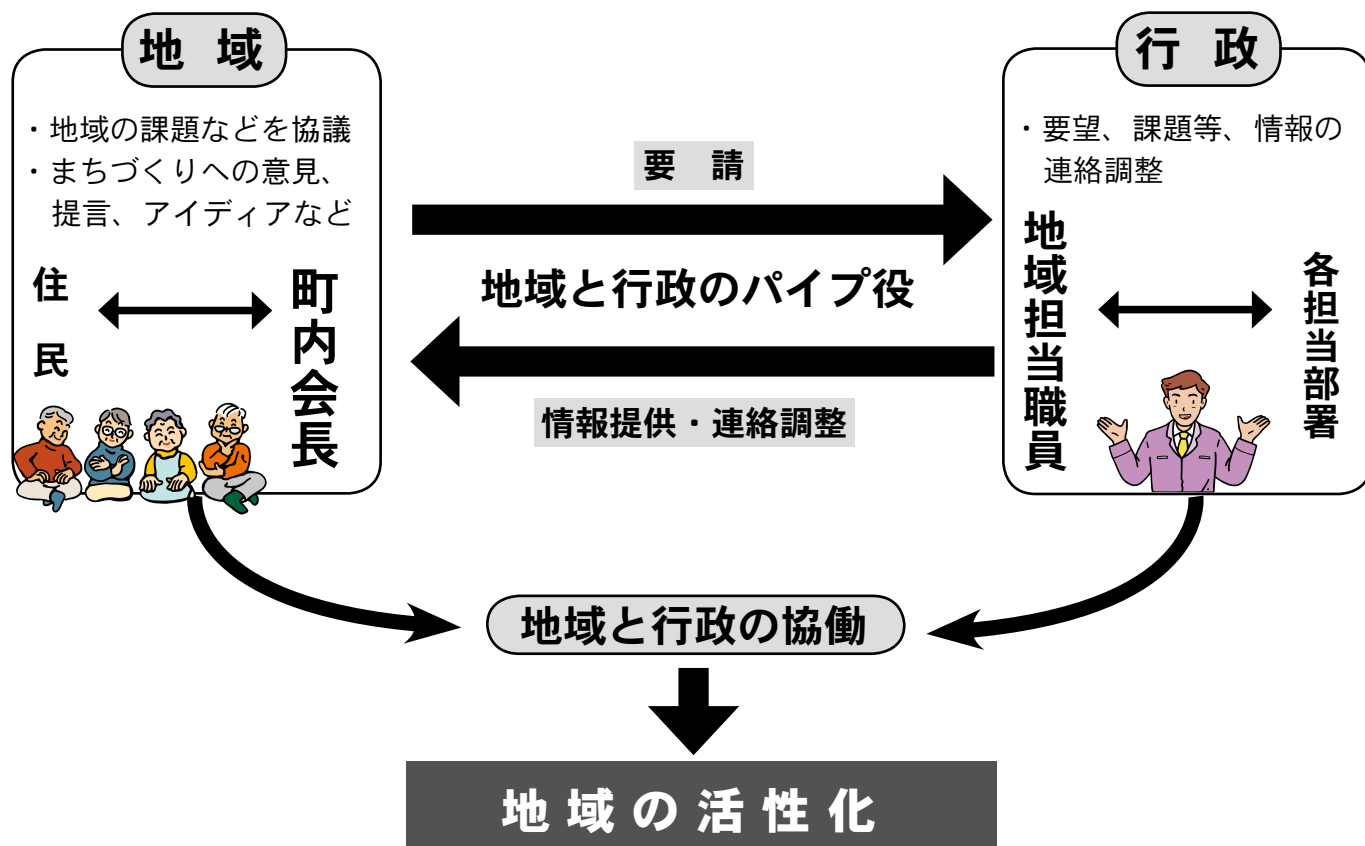

地域担当職員の業務

地域担当職員は、次の業務を行います。

- ◎行政情報および地域活動に役立つ情報の提供。
- ◎地域の要望や課題などを各担当部署と連絡調整を図る。

この制度は、地域担当職員が公務として業務を行うため、以下の業務はできませんので、ご理解願います。

- ・私的な要望、苦情、相談など
- ・町内会主催の活動や行事の庶務業務など
- ・町内会での冠婚葬祭の手伝い

町内会長の要請

こんなことが知りたい、こんなまちづくりがしたい、こんな問題があるなどの相談がある場合は、町内会で取りまとめていただき、町内会長から地域担当職員に伝えていただきます。

地域担当職員の配置

	町内会名	地域担当職員
1	元町、緑町、東町、樺戸町、東裏、中小屋、金沢	舘田博道、石川恵、中出徳昭、長谷川道廣
2	白樺町、北栄町、春日町、六軒町、弁華別、青山、茂平沢、みどり野	神田利信、武井英子、森淳一、高松悟志
3	幸町、弥生、旭町、万代町、栄町、対雁、蕨岱町、東蕨岱	吉尾恵子、須藤政信、岩城正志、長谷川明
4	錦町、西町、末広、美里、下川町、川下右岸、川下左岸、若葉、上当別	榮木美恵子、大畑裕貴、三浦明彦、栗谷雄介
5	太美北、太美中央、太美西、当別太、ビトエ、獅子内	中谷茂実、高取真由美、高島忠義、竹田寿雄
6	太美寿、太美東、太美南、太美スターライト、高岡、スウェーデンヒルズ	江口昇、熊谷久美子、北村和也、三上品

地域担当職員制度 Q & A

Q 今まで町内会と行政が十分連携が取れている場合であっても、今後、要望等はすべて地域担当職員を通さなければならないのでしょうか。

A 行政への要望ルートが確立されている町内会については、これまでの実績を配慮しながらパイプ役を担います。

町内会によっては、要望等を行政のどの関係部署に言って良いのか分からない場合も想定され、このような場合に、担当職員がお話しを受けて対応します。

Q 担当職員が地域の課題等を解決するのでしょうか。

A 担当職員は、あくまで地域と行政のパイプ役です。要望があったときには、自分が所管する事項であれば直ぐに回答等をするもありますが、一旦課題等を持ち帰り、関係部署へ取次ぎし、調整を行います。



Q 担当職員は、町内会長から要請があったときは、どんなことでも手伝うのでしょうか。

A 地域担当職員は公務として関わります。町内会の日常的な活動、例えば、総会資料の作成や印刷、冠婚葬祭の手伝いはしません。

Q 担当職員は、いつでも地域に来ていただけるのでしょうか。

A 出張や業務が多忙な場合には、速やかな対応が難しい場合もありますので、町内会長と活動時間等の調整を行い、対応していきたいと考えています。

Q 担当職員は、町内会の役員等や個人から要請にも応じるのでしょうか。

A 担当職員は、地域の代表者である町内会長から要請を受けることとしています。個人等からの要請はお受けできませんので、町内会長と調整するようお願いいたします。

▼担当 環境生活課町民生活係 (☎ 23 - 3209)

教えて!特定健康診査

年に1回特定健康診査を受けることは、生活習慣病、特に内臓脂肪型肥満が原因の糖尿病、高脂血症、高血圧を予防することができ、心血管疾患や脳血管疾患、腎不全などへの進行や重症化を予防することも可能です。まずは、自分の健康状態をチェックすることが大切です。



Q 特定健康診査の対象はだれ？

A 40歳以上74歳以下の、国民健康保険や被用者保険（健康保険組合や共済組合などの医療保険）に加入している本人やその家族全員が対象です。年度の途中で75歳になる人も誕生日の前日までは、健診の対象になります。

Q 特定健診がスタートして2年、以前とどこが違うの？

A 実施主体は医療保険者です。各医療保険者からお知らせや「特定健康診査受診券」が送られてきます。

当別町国民健康保険に加入している方には、4月下旬に「特定健康診査受診券(みどり色)」を送付しています。被用者保険に加入している方で、受診券がお手元に届かない場合は、加入している健康保険者にお問い合わせください。

Q 今のところ体に異常を感じないが、特定健康診査を受ける必要はあるの？

A 1年に1回は必ず健診を受けましょう。自覚症状がないまま静かに進行していく生活習慣病を防ぐには、健診による健康管理が決め手になります。年ごとの数値変化を確認して、異常値に近づいている数値があれば、原因となる生活習慣を見直すことが大切です。

Q どんな検査が行われるの？

A 身体計測（身長/体重/BMI/腹囲）、尿検査（尿糖/尿タンパク）、血圧測定、血液検査などでメタボリックシンドローム（内臓脂肪症候群）および予備群の発見に着目した検査内容です。

健診結果から生活習慣の改善の必要な方に特定保健指導の案内が届きます。

当別町国保加入者の特定健康診査の受け方

次のいずれかの方法で年に1回、特定健康診査を受けましょう。

- ①各医療機関
- ②巡回ドック（集団特定健康診査）
- ③人間ドック

*②または③を昨年度受診された方には、自動予約されていますので、受診日が近くなってから受診券等を送付します。

▼対象 当別町国民健康保険に加入している平成21年度中に40歳から74歳になる方（昭和10年4月1日から昭和45年3月31日生）

*今年度から75歳の誕生日の前日まで特定健康診査を受けることができます。

健診を受診する際には、「特定健康診査受診券（みどり色）」が必要です。

①各医療機関（医療機関へ予約が必要です）

▼期間 5月1日（金）～平成22年3月31日（水）

▼料金 700円

▼医療機関

- (町内)・勤医協当別診療所・近藤医院・さわざき医院
・スウェーデン通り内科循環器科クリニック
・とうべつ内科クリニック
・北海道医療大学歯科内科クリニック
・堀江病院
- (町外)・江別市立病院
・北海道医療大学病院（あいの里）



▼問合せ

住民課国保・後期高齢者医療係（☎23-4044）

②巡回ドック（集団特定健康診査）

国保・後期高齢者医療係へ予約が必要です。

▼場所・日程（札幌厚生病院の検診車が来ます）

ゆとろ 8月23日（日）・24日（月）・25日（火）・
26日（水）・27日（木）
平成22年1月28日（木）・29日（金）

西当別コミュニティセンター

8月20日（木）・21日（金）

平成22年1月27日（水）

▼料金 700円

▼同時に実施できる検診（別途国保料金）

胃がん（900円）・肺がん（300円）・大腸がん（500円）・
肝炎ウイルス（300円）

③人間ドック（医療機関に予約が必要です）

人間ドックの助成券と特定健康診査受診券が一本化されます。人間ドックの受診時は、必ず「特定健康診査受診券」をお持ちください。

▼期間 5月1日（金）～平成22年3月31日（水）

▼助成金額 15,000円（料金から助成金額を差し引いた額を各医療機関の窓口で支払ってください）

助成対象となる医療機関

○札幌厚生病院健診センター

▼料金 一般国保 36,750円、JA組合員 30,450円

▼検査項目 特定健康診査、視力・聴力検査、便潜血検査、胃バリウム、胸部レントゲン、腹部超音波エコー等

○北海道医療大学病院

▼料金 一律 38,850円

▼検査項目 上記健診センターの検査項目のほかに血液検査による腫瘍マーカー、歯科健診等が加わります。

75歳からの健康診査について

健診を受診する際には、**受診券（オレンジ色）**が必要ですので、下記担当係まで申込みをしてください。

▼対象 町内に住所を有する後期高齢者医療の被保険者

▼期間 5月1日（金）～平成22年3月31日（水）

▼料金 600円

▼医療機関 町内7医療機関

勤医協当別診療所・近藤医院・さわざき医院・
スウェーデン通り内科循環器科クリニック・
とうべつ内科クリニック・堀江病院
北海道医療大学歯科内科クリニック

*今年度から治療中の方も健診を受けることができますようになりました。



現代を生きる

互いに支えあう地域 を目指して

当別町共生型地域福祉ターミナル
ボランティアコーディネーター

弥生 1091 番地 ☎ 22-0400

(写真右側から)

池田圭吾さん (NPO 法人ゆうゆう24)

小国柑奈さん 当別町社会福祉協議会
(当別町ボランティアセンター)

穂刈真由美さん (NPO 法人ゆうゆう24)

当別町ボランティアセンターでは、さまざまなボランティア活動をサポートするために、3人のフレッシュな職員が奮闘しています。

ボランティアセンターの活動は？

地域には家事の援助や、障がいを持った方への手助け、例えば犬の散歩など細かなことを含めてボランティアに対するニーズがあるんです。

昨年7月に地域福祉ターミナルがオープンし、社会福祉協議会のボランティアセンターと、NPO 法人当別町青少年活動センターゆうゆう24の学生ボランティアセンターが、一緒に事務所に入りました。

ターミナルができて、社会福祉協議会とゆうゆう24の共催事業に参加した13歳の男子中学生が、ボランティアに興味を持ち、先日ボランティア登録をしてくれました。このように13歳から80歳まで200名以上の地域の方が登録をしてくれているんです。この

他に学生のボランティアの登録も700名以上あり、私たちはサポートを必要としている方とボランティアとをつなぐコーディネートをしているわけです。

地域ボランティアと学生ボランティアの一本化で、より幅の広いニーズにお応えできるようになりました。そればかりでなく、買い物帰りの方や、学校帰りの児童生徒も立ち寄り、気軽にお話をしてくれる環境になりました。

今年度は、高齢者サロンを年8回企画しています。お年寄りが何をしたいか、体を使ったゲームや子どもとの交流など、その時々でボランティアの方々と考えて肩ひじの張らない楽しい集まりにしたいんです。

将来、どんな夢がありますか？

はじめてボランティア活動に参

加する学生は、「清掃活動や募金運動などがボランティア活動」といった漠然としたイメージを持つ人が多く、家事手伝いや子どもの話し相手など普段の生活に近い活動があることを知ると、興味を持ち参加する学生が増えるんです。

コミュニティがあるまちって元気があるでしょう。

お年寄りが元気だと若い人も刺激されてもう少しがんばらなきゃという気にもなる。

そういうごく普通の生活が送られるということは素晴らしいことだと思います。それには「困った時はお互いさま」で、相互が隔たりになく活動できることが大切だと思うのです。

今年取り組む高齢者サロンも、いつしか自然に集まる、自然に顔を見合わせるきっかけになって、このことが地域の元気になってくれたらと思うのです。

文化活動・交流の拠点

ふれあい倉庫「赤れんが6号」

■ ふれあい倉庫情報

【カルチャーホール】

北海道医療大学ゴスペル・弦楽・吹奏楽部合同
「ペルげんそうコンサート」

▼日時 5月23日(土) 14時00分 開場

▼入場 無料

▼主催・問合せ

北海道医療大学ゴスペル・弦楽・吹奏楽部
原田 (☎ 090 - 7658 - 4831)

【多目的ホール】

菊花作り講習会(初心者向け)

▼日時 6月6日(土) 13時

▼入場 無料(入会される場合は年会費2,000円)

▼内容

さし芽から各種の大菊・小菊の作り方をお話します。

▼主催・問合せ

当別菊花同好会 清野 (☎ 22 - 3452)

◆ お知らせ ◆

5月14日(木)午前10時より当別町商工会がプレミアム商品券の販売を行います。(関連16P)

当日は大変混雑することが予想され、駐車場が満車になる可能性があります。路上駐車は禁止されておりますので、付近に迷惑のかからないようお願いいたします。

◆ ふれあい倉庫の使用について ◆

▼受け付け・使用料の支払いについて

4月から貸館の受け付け・使用料の支払いをふれあいホール運営協議会に委託しています。使用の申込みは使用予定日の3日前まで、使用料の支払いは使用日までにお支払い願います。

◆ レジ袋削減に取り組みます ◆

ふれあいホール運営協議会では、環境への配慮や経費削減を目的として、マイバッグ等の持参の呼びかけを行うとともに、レジ袋の一部有料化を検討しています。

レジ袋の有料化は、6月からを予定していますので、皆様のご理解とご協力をお願いします。

▼問合せ ふれあい倉庫 (☎ 27 - 6600)
商工課 (☎ 23 - 3129)

続

町長の日記

平成21年4月19日(日)

昨日、ふれあい倉庫で「北方圏の気候変動と食糧生産」をテーマにした講演会が催された。

タイトルが堅苦しく、講師もスウェーデンから来られた博士や日本でもIGBPと言う団体の有名な方々ばかりだったが、お話はとても分かり易くて200人程度の聴衆はみんな真剣に聞き入っていた。

私も、地球上で近い将来「水と食糧」不足が起きると言う話は身近にとっても強烈に感じた。

そして、当別の事を考えて、この町は良く整備された田畑が8,000haもあり、農業用の青山ダムと一般の人には余り知られていない茂平沢野水池、それに目下、建設中の多目的の当別ダムと三つのダムがあるから、将来の雪不足や雨不足にもそなえられるだろうと思う。なんと言っても水は、簡単に輸出したり輸入したり出来るものではないので、当別町の素晴らしい資源だと思う。今、私たちが食べている食品の60%以上は外国で膨大な量の水を消費して育てている事など、知ってはいても実感はなかったが、実に深刻な問題だと改めて勉強させられた。

当別町では、北海道医療大学の廣重理事長を中心に、約1,800人の町民が関わって「当別町第5次総合計画」書を策定したが、「当別は何もない町」のイメージを払拭するためにも農産物の“ブランドがある町”にしようとして決めて下さった。素晴らしい計画書に私はとても感謝している。

実は当別には、お米の銘柄だけでも5つ、馬鈴薯は17、南瓜は25と豆類から各種野菜まで全ての品種を数えると187品目以上ある。この恵まれた豊富な農産物を使って当別ブランドをつくる事は、とても大切な事だと思う。

当別町は、開拓100年(昭和45年)に、“米50万俵”を生産した大祝賀会を行っている。開拓当初(明治4年)は、一粒の米もとれなかった村が苦節100年、全道の町村で一番最初に50万俵の米を生産する力をつけたのですから当別の先達はもの凄かったと思う。

この町は、あと11年で開拓から150年になる。その時、我々は農業の町として誇れるブランド産品を持っていたいと思う。

当別町長衆亭俊考

※IGBP(関連22ページ掲載)

人 事

4月1日付け 人事異動（主査以上）

【総務部税務課】

資産税係長～三浦浩司

【総務部納税課】

納税課長～加藤慎也

【総務部財政課】

財政係長～山田雅俊

【企画部企画課】

総合調整係長～長谷川道廣

【企画部美しいまちづくり課】

美しいまちづくり課長～堤和弘

都市づくり係長～高島忠義

【企画部情報課】

広報広聴係長～大畑裕貴

【住民環境部環境生活課】

環境生活課長～佐々木由紀夫

環境生活課参事太美出張所長～

齊藤宏

【住民環境部住民課】

住民課参事～進藤理 住民課主幹

（戸籍年金担当）～熊谷久美子

【福祉部】 福祉部長～小山久夫

【福祉部福祉課】

福祉課長～山崎俊彦

【福祉部子育て推進課】

子育て推進課所長～菊地竹美

子育て支援係長～堀内隆行

子育て支援係主査～金澤由美子

【経済部農林課】

農林課参事～東志論

耕地林政係長～森淳一

【建設水道部建設課】

建設課長補佐～石戸一夫

建設課主幹（維持管理担当）米山稔

（用地担当）木村稔

【出納室】

会計管理者～武井久幸

出納室主幹～出口三千代

【議会事務局】

議会事務局長～中越辰雄（兼監査

委員事務局長）

【監査委員事務局】

監査委員事務局主幹～小川義則

（兼議会事務局主幹）

【農業委員会事務局】

事務局参事～吉村光雄

事務局主幹～高田友子

【当別町水道事業】

上下水道課業務係長～山下勝也

同係主査～大塚公人

●3月31日付定年退職者

遠藤渉、高谷仁、本田敏幸、小澤

孝子、松田友美、木村俊郎、高田

邦雄、山本ミツ子、野口幸成

●4月1日付新規採用者

高橋慶将、小野まなみ、松野杏伊子

出内雄太、久保諒、置田恵美

▼業務統合による課名等の変更

企画課総合調整係（総合計画係と

企画調整係を統合）

美しいまちづくり課

（都市計画課と統合）

都市づくり係（都市計画課より移

管・名称変更）

区画整理係（都市計画課より移管）

▼休息時間の廃止について

休息時間が廃止となったため、

昼休みが12時15分～13時まで

となりました。始業時間、終業

時間に変更はありません。

▼担当 総務課人事係

☎ 23 - 2330

税 金

都市計画税の課税区域が変わります

今年度から、西部地区の都市計画用途区域内に所在する土地、家屋に都市計画税が課税されます。

なお、固定資産税・都市計画税納税通知書は6月1日に発送します。

▼問合せ 税務課資産税係

☎ 23 - 2333



税 金

5月は自動車税・軽自動車税の納付月です

今年度の自動車税・軽自動車税納付書は、5月上旬に発送されます。

納期限は、6月1日（月）となっていますので、忘れずに納税ください。

また、納税証明書は車検更新の際に必要ですので、車検証と一緒に大切に保管してください。

▼自動車税の問合せ

北海道石狩支庁納税課

☎ 011 - 281 - 7910

▼軽自動車税の問合せ

納税課納税係 ☎ 23 - 2341

地 デ ジ

始めましょう 地上デジタルテレビの準備

全国で地上デジタルテレビ放送（以下、地デジ放送）がはじまりました。

3年後の2011年7月24日にはアナログ放送が終了し、地デジ放送に完全移行します。移行後、従来のアナログテレビでは、そのまま地デジ放送を視聴することができません。視聴するためには、地デジ対応のチューナーかテレビが必要です。地デジ放送への準備を始めましょう。

▼担当 情報課情報管理係

☎ 23 - 3069

雇 用

雇用保険制度が 変わりました！

雇用保険制度のセーフティネット機能および失業された方に対する再就職支援機能を強化するため、4月1日から雇用保険制度を改正しました。

▼主な改正点

- ・雇用保険の適用範囲の拡大
- ・雇止めとなった非正規労働者に対する基本手当の受給資格の要件の緩和と所定給付日数の拡大
- ・再就職が困難となった方に対する給付日数の延長
- ・再就職先手当の給付率引き上げと及び支給要件の緩和
- ・常用就職支度手当の給付率引き上げ及び支給対象者の拡大
- ・育児休業給付の統合と給付率引き上げ措置の延長
- ・雇用保険料率の引き下げ

▼問合せ ハローワーク札幌北
(☎ 011 - 743 - 8609)

都 市 計 画

当別幸町土地区画整理事業 宅地を分譲します

次のとおり募集します。

- ▼場所 幸町1 - 20
- ▼面積 343.83㎡ (104.01坪)
- ▼価格 6,395,000円
(18,600円/㎡)
- ▼詳細・申込み 美しいまちづくり課
(☎ 23 - 3198)

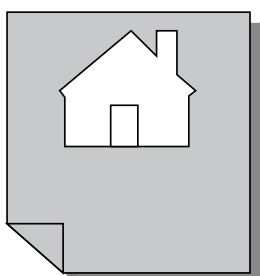

水 道

確認しましょう 各家庭の水道管

「水道が故障したら町で直してくれますよね？」というお問い合わせがあります。

水道＝公共施設という認識は間違いではありませんが、各家庭の蛇口から屋外の地中に埋まっている水道メータまでの水道管は各家庭の所有物となるため、この維持管理や修繕費用はご家庭の負担となります。

毎月、水道メータ検針の際にお届けしている「水道使用水量のお知らせ」で水道使用量が前月より異常に多くなっている場合は、水道管からの漏水も考えられますのでご注意ください。

なお、水道メータやメータ受信器の修繕・交換は、町で行っています。

▼問合せ 上下水道課 (☎ 22 - 2411)

募 集

日本年金機構の愛称& シンボルマークの募集

社会保険庁が行っている厚生年金・国民年金の業務は、平成22年1月から『日本年金機構』が行なうこととなります。このことに伴い、『日本年金機構』の愛称とシンボルマークを募集しています。

▼応募期限 5月29日(金)

▼問合せ

厚生労働省ホームページ
(<http://www.mhlw.go.jp/>)
設立準備事務局
(☎ 03 - 5253 - 1111)
または、役場戸籍年金係
(☎ 23 - 2463)

消 防

各種講習のご案内

自衛消防業務新規講習および追加講習のご案内です。

◇新規講習

▼実施日 6月18・19日(木・金)

▼申請期間

5月7日(木)～5月18日(月)

◇追加講習

▼実施日 6月26日(金)

▼申請期間

5月11日(月)～5月25日(月)

▼講習会場

札幌市民防災センター(札幌市白石区南郷通6丁目北2-1)

案内および申請書は、当別消防署にありますのでご連絡ください。

▼詳細

当別消防署 (☎ 23 - 2537)

試 験

調理師試験の ご案内

▼試験日 8月25日(火)

午後1時30分から午後4時

▼願書受付日

5月11日(月)～5月29日(金)

▼試験地 札幌市

▼受験料 6,700円

願書や試験会場などの詳細は、下記までお問い合わせください。

▼問合せ

江別保健所
(☎ 011 - 383 - 2111)



福 祉

駐車禁止除外指定車標章の 交付対象が拡大

道路交通法施行細則の一部改正により、身体に障害のある人への駐車禁止除外指定車標章の交付対象が拡大されました。

新たに該当となる方は、申請により駐車除外標章を受けることができます。

▼主な変更内容

①身体障害者

平衡機能障害 3～5級の方

下肢障害 1～5級の方

体幹障害 1～5級の方

乳幼児期以前の非進行性の脳病変による運動機能障害

移動機能 1～5級の方

②小児慢性特定疾患児手帳の交付を受けている「色素性乾皮症」の方

▼申請・相談窓口

北警察署交通課

(☎ 011 - 727 - 0110)



児 童 手 当

お忘れなく 児童手当の手続き

児童手当は、小学校卒業前までのお子さんを養育している方に支給されます。

この手当を受けるためには、養育している方からの請求が必要です。請求書の提出が遅れてしまった場合、さかのぼって手当をお支払いすることはできませんので、出生や転入の届出と同時期に窓口へお越しください。

また、児童手当の年度は6月～翌年5月まで（例：今年度は平成21年6月～平成22年5月まで）となりますので、今まで所得要件や加入年金によって手当が支給できなかった方でも、年度が変わり、所得額や加入年金が変更したことにより支給できるようになる場合がありますので、必ず5月中に請求書を提出してください。

▼請求・問合せ先

子育て推進課子ども係

(ゆとろ内 ☎ 23 - 3024)

あそびのひろば ☆ 5月の日程 ☆

時間は全て10時から11時30分

▼こりす・うさぎ(1歳6か月～就学前)

会場 ゆとろ(全て火曜日)

12日・19日・26日

▼キャロット(1歳6か月～就学前)

会場 ふとみ保育所(全て水曜日)

13日・20日、27日

▼ミニトマトクラブ(乳児支援)

14日(木) ゆとろ

28日(木) ふとみ保育所

▼サロン(0歳～就学前対象)

わんぱくサロン(子どもハウス)

毎週月・水曜日

すみれサロン(ふとみ保育所)

毎週金曜日

☆第1回子育て講座☆

▼内容 トールペインティング

▼日時 5月26日(火)

10時から11時30分

▼講師 川村あつ子氏

▼定員 15名

*当日は、あそびのひろばを兼ねての開催です

▼詳細・申込み 子育て支援係

(ゆとろ内・☎ 25 - 2658)

予防接種はお早めに



各種予防接種はお済みですか？

特に麻しん(はしか)は5月、6月に流行する時期ですので、感染を防ぐために早めにMR(麻しん風しん混合ワクチン)予防接種を受けましょう。

MR(麻しん風しん混合ワクチン)

1期 生後12～24か月未満の子

2期 小学校就学前年の方(H15.4.2～H16.4.1.生)

3期 中学1年生に相当する方(H8.4.2～H9.4.1.生)

4期 高校3年生に相当する方(H3.4.2～H4.4.1.生)

DPT(百日せき・ジフテリア ・破傷風三種混合ワクチン)

初回接種 生後3か月～90か月の子

追加接種 初回接種終了後の12か月～18か月後

DT(ジフテリア・破傷風二種混合ワクチン)

11歳～12歳の方

接種医療機関

・勤医協当別診療所・近藤医院・さわぎき医院

・スウェーデン通り内科循環器科クリニック

(詳細は20ページ健康ひろば「町内委託医療機関」一覧をご覧ください。)

▼詳細・問合せ 保健サービス係(☎ 23 - 2346)

思いやりと生きがいを感じられるまちづくり

町では、今年度から3年間の第4期当別町高齢者保健福祉計画・介護保険事業計画を策定し、健やかで生きがいのある生活を維持し、介護が必要になっても安心して暮らすことができるまちづくりを目指します。



基本目標と施策の方向

自 いきいきと暮らすまちづくり

助

- ①自らの知識と経験を活かした積極的な社会参加の促進
- ②足腰の筋力アップや趣味の継続など、介護予防の推進

共 共に支えあうまちづくり

助

- ①身近な交流の場を積極的に活用
- ②地域で見守り、支えあえる体制の充実
- ③日常を支えるボランティア活動の調整
- ④認知症の理解を深め、家族・介護者の支援の充実

公 安心して暮らせるまちづくり

助

- ①地域包括支援センターが身近な窓口となり、地域の様々な相談に対応
- ②健康福祉出前講座を継続し、教育・研修機会の充実
- ③住民の目線に立った分かりやすい情報の提供
- ④介護保険サービス提供の基盤整備
- ⑤地域ケア会議を中心とした関係者との連携の強化



65歳以上の方の保険料について

今年4月から介護報酬が引き上げられましたが、その影響による保険料の急激な上昇を抑えるため、国の特別対策による軽減措置が実施され、今年度から平成23年度までの介護保険料は、第3期計画から据え置きとなり、基準額3,900円となります。



また、平成21年度から低い保険料が適用されるよう保険料所得段階を6段階から7段階に見直しをしました。

計画書の本編は、町ホームページからご覧になることができます。

<http://www.town.tobetsu.hokkaido.jp/fukushi/>

▼問合せ

福祉課介護サービス係 (☎ 23 - 3029)

保険料段階	対象者	年額保険料(月額)
第1	生活保護を受給している人および世帯全員が住民税非課税で老齢福祉年金を受けている人	23,400円 (1,950円)
第2	住民税非課税で、前年の合計所得額+課税年金収入額が80万円以下の人	23,400円 (1,950円)
第3	世帯全員が町民税非課税で第2段階以外の方	35,100円 (2,925円)
第4	世帯の誰かに住民税が課税されているが、本人は住民税非課税で、前年の合計所得額+課税年金収入額が80万円以下の人	42,588円 (3,549円)
	世帯の誰かに住民税が課税されているが、本人が住民税非課税の人	46,800円 (3,900円)
第5	本人が住民税課税で、前年の合計所得金額が125万円未満の人	54,288円 (4,524円)
第6	本人が住民税課税で、前年の合計所得金額が125万円以上200万円未満の人	58,500円 (4,875円)
第7	本人が住民税課税で、前年の合計所得金額が200万円以上の人	70,200円 (5,850円)

雪が融けたら、いよいよ屋外スポーツのシーズンです

■ 5月からオープンする施設

- ・若葉球場・阿蘇公園少年野球場
- ・フラワーパークゴルフ場
- ・白樺テニスコート
- ・栄公園テニスコート
- ・あいあい公園少年野球場
- ・あいあい公園パークゴルフ場
- ・遊遊公園テニスコート
- ・河川敷ゲートボール場
- ・遊遊公園多目的芝生広場

※オープン日変更の場合がありますので、ご了承願います。

▼料金 無料



▼申込み・詳細

各施設の大会・団体利用には、事前申し込みが必要となります。

各施設の窓口に備え付けの申請書に必要事項を記入のうえ、利用予定日の1週間前までにそれぞれの窓口に提出してください。

なお、各テニスコート・パークゴルフ場の個人利用は事前申請の必要はありませんが、入口の鍵が必要な施設では、使用前に各窓口まで鍵を取りにきてください。

◇あいあい公園・遊遊公園内施設
西当別コミュニティーセンター
(☎ 26 - 3300)

◇河川敷ゲートボール場
遊遊公園多目的芝生広場
建設課維持管理係
(☎ 23 - 3197)

◇その他の施設 総合体育館
(☎ 22 - 3833)

■ 当別小学校水泳プールオープン

▼期間

6月9日(火)～9月9日(水)

▼時間

10時～12時・13時～20時
※小学生は17時まで、中学生は18時までの利用となります。

▼休館日

毎週月曜日、8月15日・16日

■ ラジオ体操で1日をスタートしませんか？

▼会場 阿蘇公園

▼日時

5月1(金)から10月31日(土)
午前6時30分から

オープン

伊達記念館・伊達邸別館が開館します

冬期間休館していた伊達記念館・伊達邸別館が開館します。

伊達記念館には、岩出山伊達家主従ゆかりの品々を展示しています。

▼開館期間

5月1日～10月31日

▼開館時間

10時～16時30分

▼観覧料 無料

▼休館日 毎週月曜日

(月曜日が祝日の場合は翌日)

▼問合せ

伊達記念館 (☎ 22 - 3735)

町教委社会教育課

(白樺コミセン内・☎ 23 - 2511)

施設

白樺コミュニティーセンターの使用を一時中止します

白樺コミュニティーセンター廊下・多目的ホール床等改修工事のため、施設全館を下記期間使用中止させていただきます。

▼使用中止期間

6月1日(月)～8月10日(月)

▼問合せ

社会教育課社会教育係

(白樺コミセン内・☎ 23 - 2511)



体験

参加者を募集します 地域農業体験学習田植え体験

田植え体験、農産物直販、運河ボート下りを企画しています。

▼日時 5月30日(土)10時～

▼参加料 無料

▼場所 篠津運河沿い川南揚水機場周辺(東裏34線南3号)

JR当別駅から会場までは無料送迎車運行(8時30分～9時30分の間に2便)

▼募集人員 300名

(子供一人でも参加可。未就学児童は保護者同伴)

▼申込方法 電話、FAXにて申し込みください

▼申込締切 5月15日(金)

▼問合せ・申込み

水土里ネット篠津中央総務係

(☎ 23 - 2359/FAX23 - 2584)

住民基本台帳カード(住基カード)を利用しませんか

①身分証明書として利用できます

写真付きの住基カードは、運転免許証などと同様に公的な身分証明書として利用できます。

住民票や戸籍謄本等の請求、婚姻等の戸籍の届出、住所の異動をするときの本人確認、金融機関での講座開設、携帯電話の新規購入する場合などに利用できるほか、全国の市区町村窓口でも、本人や世帯の「住民票の写し」の交付を受けることができます。

②電子申請を行うことができます

電子証明書(公的個人認証サービス)を利用して、自宅や職場からインターネットを通じて国や地方の行政機関へ手続き(電子申請)を行うことができます。

なお、電子証明書の取得時に手数料として500円、電子申請には住基カードの情報を読み取るためのICカードリーダーをご自身で購入していただく必要があります。

平成21年4月20日より、共通のロゴマーク、QRコードが印刷され、本人確認が強化された新しいものになりました。(今までの住基カードも引き続き使用可)

▼住基カード申請に必要なもの

- ・証明用として撮影された顔写真1枚
縦4.5cm横3.5cm程度(電子申請用として利用される場合は、写真なしでも申請できます)。
- ・印鑑
- ・免許証、健康保険証、年金手帳等の本人が確認できる書類
- ・手数料500円

以上のものを持参し、申請者本人が下記窓口へお越しください。代理人の場合は委任状が必要です。

申請からおおよそ2週間でカードを交付します。

▼詳細・問合せ

住民課戸籍年金係(☎23-2463)

詳細情報は、下記ホームページをご覧ください。

住基カード <http://juki-card.com/index.html>

電子証明書 <http://www.jpki.go.jp/index.html>

年金 読んで得する年金・国保のお話 国保

【失業による特例の免除制度があります】

国民年金には、経済的な理由で保険料を納めることが困難な場合、本人・配偶者・世帯主の前年の所得が一定以下のとき、申請により保険料が免除されます。失業した場合、「雇用保険離職票」を添付することで、その方の前年の所得がゼロとみなされ、審査の対象外になりますので、免除がより受けやすくなります。

【保険料収納の民間委託について】

札幌北社会保険事務所では、国民年金保険料の未納の方への収納業務を㈱オリエントコーポレーションに委託しました。これにより、納付に関することを電話にて問い合わせをすることがあります。

■役場窓口年金相談日

5月11日(月)・25日(月)

住民課戸籍年金係へお気軽にお越しください。

■年金保険相談所(札幌北社会保険事務所)

5月20日(水) 10時～15時 場所 商工会館

▼年金についての問合せは

住民課戸籍年金係(☎23-2463)

Q 会社をリストラされ、保険証がありません。次の就職先が見つかるまでこのままでいいですか？

A 日本では、国民全てが何らかの医療保険に加入することになっています。職場の健康保険を脱退した日(退職日の翌日)から、医療を受ける権利と保険料(税)を納める義務が生じています。



再就職先が未定であれば、あなたの意思にかかわらず、脱退した健康保険の任意継続または、当別町の国民健康保険に加入しなければなりません。

加入する場合は、職場の健康保険の脱退証明書を持って役場の国保窓口へ届け出てください。

また、脱退した健康保険の任意継続の手続き等は、加入していた健康保険に確認してください。

▼国保・後期高齢者医療についての問合せは

住民課国保・後期高齢者医療係(☎23-2467)

道民の森へ行こう



道民の森が5月1日にオープンします。自然観察や散策、キャンプ場、バンガローの利用のほか、サイクリングやパークゴルフもできます。是非、ご利用ください。

神居尻地区

催事名	開催月日	対象者
森の観察会	5/1～10/31 土・日・祝日・ 夏休期間	どなたでも
森の体験工房		先着 18名
星の観察会	5/2 (土) 8/13 (木) 9/19 (土)	どなたでも
野鳥観察会	5/23・24 (土・日)	どなたでも
森の体験隊	6/20・21 (土・日)	親子 40名
水源林の森づくり	9月・10月 土・日・祝日	どなたでも
森のようちえん (※1)	6/6、7/11、 8/22、9/5 (全て土曜)	幼児と親 15組
魚の放流体験	5/23 (土)	どなたでも
山菜の日	5/17 (日)	どなたでも
キノコの日	9/27 (日)	どなたでも
登山&高山植物 観察会	6/7 (日)	どなたでも
森のサイクリング	7/26 (日)	予約 30名
森で休日	10/3・4 (土・日)	家族 8組
夏休み森の体験工房	7/30～8/3	どなたでも
オリジナルリース 作り	10/10・11 (土・日)	予約 20名

一番川地区

催事名	開催月日	対象者
森のクッキング教室	7/18 (土)	予約 30名
森の七夕まつり	8/7 (金)	どなたでも

牧場南地区

催事名	開催月日	対象者
ハーブティーの試飲	6～10月	どなたでも
森と健康とハーブ を楽しもう	6/6(土)7/18(土) 9/12(土)	予約 30名
草木染め体験教室	7/25 (土)	予約 20名

月形地区

催事名	開催月日	対象者
キノコの森づくり	5/5 (祝・火)	予約 30名
陶芸	5/1～10/12	予約 20名
陶芸教室	6/13・14 (土・日) 7/4・5 (土・日)	予約 20名
トンカチ広場	7/24～8/17	どなたでも

青山ダム地区

催事名	開催月日	対象者
森のパークゴルフ大会	9/8 (火)	予約 100名

(※1) 森の幼稚園参加者募集

森の中で歌を歌ったり、ゲームをしたり、自然のものをよーく見たり、こどもたちの好奇心や冒険心を大いに発揮し、優しい心とたくましい身体を育みます。

4回シリーズで、それぞれのテーマを持っています。

▼参加費 無料 (ただし、プログラムにより、一部負担となる場合があります。)

▼時間 10時～13時

▼持ち物 水筒、お弁当、おやつ、軍手、帽子

▼詳細・予約受付

道民の森管理事務所 (☎ 22 - 3911/FAX 22 - 3993/
ホームページ http://www.do-sinrin.jp/dominno_mori/)



体 験

北海道医療大学
第31回九十九祭開催

▼期日

6月20・21日(土・日)

▼会場

北海道医療大学当別キャンパス
JR石狩当別駅前から無料送迎バスを運行します

▼イベント内容

スペシャルライブ(未定)
YOSAKOIソーラン演舞
各種出店および学術発表
フリーマーケット
吹奏楽団演奏
アトラクションステージ
など

フリーマーケット出店者募集

▼出店料 300円

(2日間出店しても同じ)

▼申込方法 住所、氏名、連絡先、出店希望日を記入して、5月22日までにFAXまたはEメールで下記連絡先までお送りください

▼問合せ・申込み

北海道医療大学大学祭実行委員会
(☎23-1211/
FAX23-1669/Eメール
tukumo@hoku-iryuu-u.ac.jp)

相 談

女性サポートセンターを
開設しています

江別保健所では、女性の健康サポートセンターを開設しています。センターでは、妊娠、出産等をはじめとした女性特有の身体的特徴から生じる様々な健康についての相談を随時実施しています。お気軽にご相談ください。

女性の健康相談の日の予約も受け付けます。

◆女性の健康相談ダイヤル

江別保健所
(☎011-383-2111)

◆女性の健康相談の日

▼日時 毎月第2火曜日
13時30分～15時30分
変更になる場合がありますので事前に予約の電話を入れてください。

▼場所 江別保健所

(江別市錦町4番地の1)
保健師が相談に応じます。

▼申込先 相談は予約制です。
前日までに事前にお電話で予約してください。
江別保健所子ども・保健推進課
(☎011-383-2111)



地域オープンサロン
1日コックさん
今月の出店者・メニュー

- ☆11(月) 京美華彩さん
京風ランチ 500円
- ☆14(木) 藤澤初美さん
あんかけ焼そばセット 700円
- ☆18(月) キッチン千恵ちゃん
ビビンバ丼ランチ 550円
- ☆20(水) 磯石万里さん・熊坂貴子さん
こだわりヘルシーベジランチ 550円
- ☆22(金) マダムおきらくどう
タイ風屋台の昼飯プレート 700円
- ☆26(火) 弥生さくら館さぽーと隊
特製カレーランチ 500円
- ☆27(水) ねこ&ポくらぶ
ピザランチ 500円
- ☆28(木) 熊坂貴子さん
こだわりヘルシーベジランチ 550円

▼詳細 共生型地域オープンサロン
(☎22-0775)

◎ボランティア募集◎

1日コックさんでのお料理の配膳や盛り付けなど、オープンサロンの補助的なお仕事をお願いしています。

▼連絡先 ボランティアセンター
(☎22-0400)

自 衛 官 募 集

募集種目	資格	受付期間	試験日
幹部候補生	一般・技術 22歳以上26歳未満の者【大学修士課程修了者(海上技術幹部候補生志願者は、理工学課程修了者に限る)は28歳未満】22歳未満の者は大卒見込み含む	5月12日(火)まで	〈1次試験〉 5月16・17日 (土・日) ※17日は飛行要員のみ 〈2次試験〉 ※1次試験合格者のみ 6月16～18日 (火～木)の指定する日
	歯科・薬剤 専門の大学を卒業した30歳未満の者。 ※薬剤は26歳未満の者(薬学修士取得者は28歳未満)		
2等陸・海・空士(男)	18歳以上27歳未満(採用予定月の1日現在)	通年	受付時にお知らせします

自衛隊江別地域事務所 (☎011-383-8955)
町環境生活課町民生活係 (☎23-3209)

山火事予防運動実施中

■山火事予防の注意点

- ・強風時、空気が乾燥している時は、たき火や火入れは止めましょう。
- ・たき火から離れる際には、火が完全に消えているか確認しましょう。
- ・たばこの投げ捨てはやめましょう。
- ・山火事を発見したら、すぐ消防署に連絡しましょう。

▼詳細 農林課耕地林政係
(☎23-3096)

20% プレミアム商品券販売 お得



販売開始日時

5月14日(木) 10時～17時

販売会場

ふれあい倉庫
西当別コミュニティーセンター

5月15日(金)から22日(金)までは、土・日を除き当別町商工会で販売します。ただし、完売した場合は、その時点終了させていただきます。

販売内容

- ☆ 10,000円で12,000円分の商品券(500円券24枚綴り)を購入できます。
- ☆ 1人2セット20,000円分まで購入できます。
(購入は、16歳以上の方に限る)
- ☆ 先着5,000セット限定です。

使用できる店舗は、販売当日に販売会場へ貼り出すほか、5月中旬の新聞折り込みでお知らせします。

▼問合せ 当別町商工会 (☎ 23 - 2447)

6月1日より 景観法に基づく届出制度が始まります

当別町では、当別町景観計画を定め、一定規模を超える建築物の新築などの行為について、事前(着工30日前)に届出をしていただくことにより、良好な景観形成を目指します。

届出により、周辺の景観を著しく阻害するような場合には、景観法に基づく勧告や変更命令がなされ、必要な変更をしていただく場合があります。

▼届出が必要な行為

- ・一定規模を超える建築物および工作物の新築、増築または移転、外観修繕、1/2以上の色彩変更
- ・一定規模を超える開発行為、土地の形質変更
- ・一定規模を超える土石、廃棄物等の堆積

※建築確認申請や開発行為許可申請などの従来の手続きとは別に事前の届出義務が生じることになります。

▼開始時期

6月1日(7月2日以降に着手する行為から)

▼届出先・問合せ

美しいまちづくり課美しいまちづくり係
(☎ 23 - 3073)

各種相談員のご紹介

●行政相談委員

行政相談委員は、行政に関する苦情や要望などの相談を受けて助言や関係機関への通知を行います。秘密は厳守します。



秋場 信一 委員
(弥生・☎ 23 - 2316)



古谷 陽一 委員
(中小屋・☎ 27 - 2203)

●人権擁護委員(6月1日は人権擁護委員の日)

人権擁護委員は、地域住民からの家庭内の問題や、隣近所のもめごとなど、幅広い内容の相談に応じています。お気軽にご相談ください。



岩田 伸一 委員
(太美南☎ 26 - 3388)



菅 純子 委員
(六軒町☎ 23 - 1523)



堀内 教子 委員
(北栄町☎ 23 - 1608)

相談

法律相談 町の顧問弁護士が、皆様の相談に応じます。

▼日時 6月4日(木)

13時30分～

▼申込 福祉係 (☎23-3019)

介護相談 介護や高齢者虐待に関する相談に応じます。

▼日時 月～金曜日

8時45分～17時15分

▼申込み 地域包括支援センター
(☎25-5152)

心配ごと相談

心配や悩み相談を受け付けます。

(毎月第4木曜日)

▼日時 5月28日

13時～16時

▼申込み 社会福祉協議会
(☎22-2301)

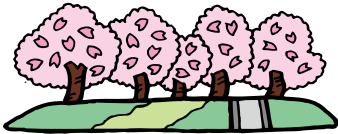

寄付

☆当別町社会福祉協議会へ

▼(故)石綿千穂さんより 10万円

▼(有)トライ印刷取締役

齋藤春雄さんより 5万円

▼千川原下賜子さんより 5万円

▼東谷たまえさんより 5万円

▼吉泉勇さんより 3万円

▼当別町カラオケ連合会より 3万円

▼葛西和子さんより 3万円

▼川原二三子さんより 3万円

▼匿名の方より 27,000円

▼高木馥美さんより 2万円

▼山本幸子さんより 1万円

▼増田敏子さんよりタオル10・雑巾81枚

▼北石狩農協女性部当別ブロック

よりタオル127枚

▼竹治愛子さんより タオル52枚

▼川下老人クラブより

タオル46枚・雑巾68枚

☆社協 愛の小箱へ

▼いとうジンギスカンより 4,783円

☆まちづくり基金へ

▼匿名の方より 1万円

☆当別町教育委員会へ

▼阿部鶴雄さんより 32,000円

交通安全情報

「春」行楽のシーズンになりました

ハンドルを握ったら、ゆとりのある気持ちを持って安全運転を!

- ・スピードダウンで安全運転を
- ・疲れや眠気を感じたら休息を

飲酒運転の根絶を

飲酒をする機会が増える時期ですが、飲酒運転は犯罪です。

乗るのならみんなで止めよう その一杯(平成21年3月末の交通事故累計)

	H21年	H20年	増減数
発生件数	14	33	-19
死者数	0	0	0
傷者数	21	49	-28

■人の動き 4月1日現在 ■ ()は前月との比較

人口	18,958 人	(111人減)
世帯	7,725 世帯	(44世帯減)
男	9,266 人	(64人減)
女	9,692 人	(47人減)

SuiSuiふれバをご利用ください。

「SuiSuiふれバ」は、金・土曜日限定運行の「予約制」深夜バスです。バスはJRあいの里公園駅を0:35に出発して、ご希望のふれあいバス停留所まで運行いたします。(一部バス停を除く)

■予約方法 利用2週間前～当日20時までに、電話予約してください

■料金【応援券提示あり】おとな500円 子ども・障害者・介護人250円
【応援券提示なし】おとな1,000円 子ども・障害者・介護人500円

■予約・連絡先 (有)下段モータース(☎23-2630)

※予約のない場合でも乗車可能ですが、利用状況により、乗車をお断りする場合があります。

●詳細 当別町地域公共交通活性化協議会事務局
(役場企画課内・☎23-3042)

ゆとりっち稲穂

26区画分譲中 87.1坪(626.5万円)～141.6坪(1008.9万円)

4大特典

- 融雪槽・ロードヒーティングの設置助成を行います
- 家庭菜園を無償で貸し出します
- 購入者を紹介してくれた方に、謝礼金を支払います
- 固定資産税の減免措置もあります

売主 当別町土地開発公社 ☎23-3073

E-mail:machi@town.tobetsu.hokkaido.jp

お店・事業所・イベントの**宣伝は**
広報とうべつがお得

広告

募集

毎月7,700部発行
1枠×1月

8,000円から

お問合せは
役場広報広聴係

TEL23-3069

防犯協会ニュース

●不審者に注意を

春になり、暖かくなると子どもに対する不審者の発生が増える傾向にあります。各町内会において、巡回パトロールの強化等で被害防止にご協力ください。

●平成21年中の刑法犯発生状況(平成21年3月末)

侵入窃盗	自動車盗	車上狙い	タイヤ盗	自転車盗	万引き	不審者
8件	0件	4件	3件	1件	3件	2件

●当別町防犯協会・☎23-2711

HOT

コミュニケーション

中川絵画塾春の作品展



町内で絵画塾を開いている中川久雄さんと塾生による絵画の作品展が、ふれあい倉庫で開催されました。

中川さんは平成14年から絵画塾を始め、現在は8歳から80歳までの35人に水彩画、油彩画を月に2回指導しています。

ふれあい倉庫での絵画展は5回目となり、生徒さんの腕も確実に上がっているといいます。この日も会場では絵の描き方を質問する親子にアドバイスをしていました。(4月21日)

町内各学校で入学式



当別小学校では94人の新1年生が入学。校長先生やPTA会長のお話を緊張気味に聞いた後、2年生のおにいさん、おねえさんが歓迎の踊りを披露したときには笑顔で見入っていました。

町内に6つある小中学校の全てと北海道医療大学がこの日に入学式を行いました。北海道医療大学では、全国各地から集まった入学生がこれから始まる大学生活に期待と緊張感を持った表情で式に臨んでいました。(4月6日)

食生活改善名誉会員賞を受賞



当別町食生活改善協議会の会員として42年間にわたり活動されてきた元町在住の鮎田光子さん(90歳)に日本食生活協会より90歳以上の会員に贈られる「名誉会員賞」が授与されました。全道でも2人目となる賞に「これからのがんばります。」と背筋を伸ばしていました。(4月9日)

広 告

盛況！一日コックさん



今月号の表紙、共生型地域オープンサロンでは、「一日コックさん」を昨年11月からはじめています。半年間でコックさんの希望者、団体が増え、4月は13回の開催がありました。

毎回工夫されたこだわりの味が楽しめるほか、ボランティアや一般利用者の方も、地域のコミュニケーションを求めて訪れています。この日も用意された40食は午後1時まで完売しました。
(4月16日)

セーフティコール



交通事故死ゼロを目指す「セーフティコール」が春の交通安全運動期間に合わせて実施されました。

当別町交通安全協会山内孝司会長が「これから行楽シーズンを迎え、車の通行が多くなる。児童、高齢者の事故防止に重点を置いて事故をなくしましょう」と挨拶し、当別大通に集まった保育園児から企業、団体の参加者約100人は、通行する車に「シートベルト着用」「スピードダウン」と交通安全を呼びかけました。
(4月10日)



廣 告

健康ひろば 5月の予定

各種健診

健診名		受付日時 / 場所		対象・内容
乳幼児	4か月・10か月児健診	8 金	13:00～14:00 ゆとろ	個別通知 しています
	センター検診 (がん検診)	11 月	7:55～8:10 西コミ	バスで札幌検診 センターへ行きます
各種健診	肝炎ウイルス検診	町内委託医療機関で随時実施 予約の上、 受診ください		B・C型肝炎 ウイルス検査
	後期高齢者健診			75歳以上の方
	特定健診			40～74歳の方

※特定健診は、江別市立病院、北海道医療大学病院（あいの里）の医療機関でも実施します。

予防接種

母子健康手帳を持って直接会場にお越しください。

種類	受付日時 / 場所	対象
BCG	8 金 14:00～14:30 ゆとろ	生後6か月未満の乳児

DPT、DT、麻疹風疹混合ワクチンは、随時個人で接種できます。右記医療機関へ予約の上、受診ください

■各種健診・予防接種についての詳細・申込み

福祉課保健サービス係（ゆとろ内・☎23-2346）

■特定健診・後期高齢者健診についての詳細・申込み

住民課国保・後期高齢者医療係（☎23-4044）

つどい

事前申し込みが必要です

つどい名	日時 / 場所	対象
友遊会 (当別地区)	18 月 10:00～12:00 ゆとろ	高齢の方で外出の 機会が少なくなっ ている方
かすみ草の集い (西当別地区)	26 火 10:30～14:30 西コミ	
断酒会	第1・第3月曜 18:00～21:00 ゆとろ	お酒で悩んでいる 方・家族
身体障害者 カラオケの会	12 火 13:00～17:00 ゆとろ	障害者の方 どなたでも

▼申込み 友遊会・かすみ草の集い 保健サービス係
断酒会 日中（江別保健所・☎011-383-2111）
夜間（工藤・☎22-2510）
身体障害者カラオケの会 社会福祉協議会
（ゆとろ内・☎22-2301）

各種相談

相談名	日時 / 会場 / 申込み等
健康相談	27 水 9:30～11:30 会場 / ゆとろ 申込み / 保健サービス係
心の健康相談 【心の悩みについて 専門医が相談】	22 金 13:30～16:00 会場・申込み 江別保健所 ☎011-383-2111

町内委託医療機関

肝炎ウイルス検診、特定健診、
後期高齢者健診は全ての医療機関で実施

医療機関名	電話番号	予防接種
勤医協当別診療所	23-3010	○
近藤医院	23-2021	○
さわぎき医院	25-2055	○
スウェーデン通り内科 循環器科クリニック	25-3151	○
とうべつ内科クリニック	22-1313	
堀江病院	22-3111	
北海道医療大学 歯科内科クリニック	23-1604	

広 告

急病当番医（内科系）

- ◆ 平日 19時～21時
- ◆ 土曜 14時～17時
- ◆ 日曜・祝日 9時～12時・14時～17時

日	月	火	水	木	金	土
					5/1 堀江	2 堀江
3 堀江	4 堀江	5 勤医協	6 スウェーデン	7 とうべつ	8 近藤	9 堀江
10 さわざき	11 堀江	12 堀江	13 勤医協	14 スウェーデン	15 さわざき	16 近藤
17 堀江	18 堀江	19 堀江	20 堀江	21 勤医協	22 スウェーデン	23 さわざき
24 とうべつ	25 堀江	26 堀江	27 堀江	28 堀江	29 勤医協	30 堀江
31 さわざき	6/1 とうべつ	2 近藤	3 堀江	4 堀江	5 堀江	6 勤医協
7 スウェーデン	8 さわざき	9 とうべつ	10 近藤	11 堀江	12 堀江	13 スウェーデン

■江別市夜間急病センター（江別市錦町 14 番地 5）
 内科・小児科の急病の方の診察をします。
 応急対応をします。薬は 1 日分の処方です。
受付時間 19時～翌朝 6 時 30 分（年中無休）
 ☎ 011 - 391 - 0022

■北海道救急医療情報システム
 受診可能な病院を検索できます。
 ☎ 0120 - 20 - 8699
 ☎ 011 - 221 - 8699（携帯電話から）
 FAX 011 - 272 - 8699
 URL <http://www.qq.pref.hokkaido.jp>

【6月の予定】

3	水	センターがん検診	ゆとろ	7:55～8:10
5	金	4か月・10か月児健診	ゆとろ	13:00～14:00
5	金	BCG 予防接種	ゆとろ	14:00～14:30
11	木	歯科健診・フッ素塗布	西コミ	13:00～15:00



いきいき 健康生活

春になりました。歩きましょう

歩くことは、メタボ予防はもちろん、心肺機能を高め、認知症の予防効果があり子供から高齢者まで、誰でも自分のペースで行える運動です。

☆かっこよく歩きましょう

健康のためのウォーキングは、歩き方が大切です。
 ①背筋を伸ばし、②歩幅を普段歩くより広げ、③腕を大きく振り、④少し息がはずむ程度のスピードで歩きましょう。

かかとから着地し、つま先で地面をけり出すように効果のある正しい歩き方をオススメします。

週に 2～3 回、1 日 15 分くらいから始めて、慣れてきたら 30 分から 1 時間くらいに増やしましょう。歩数計をつけ、普段の歩数から 2000 歩程度多く歩くことを目標に、通勤や買い物の際に「ついでに」歩くこともいいでしょう。

☆ウォーキングマップで楽しく継続！

当別町保健推進員が実際に歩いたオススメコース（5 地区）を配布しています。コース内の見どころや歩数などがわかりやすく掲載されています。

町内に歩いたことのない地区もきっとあるはず。ゆとろや西コミセンなどで配布中です。

▼詳細 福祉課保健サービス係
 （ゆとろ内・☎ 23 - 2346）

広 告

Town Topics

タウン トピックス

まちの話題

広報誌で紹介した写真または
データを希望者に提供します。
お申し込み
情報課広報広聴係 (Tel.23-3069)



夢の国保育園スタート

4月1日 旧東保育所

「当別夢の国保育園」が1日開園しました。この新しい保育園は、町が昨年4月に策定した「幼稚園・保育所計画」に基づいて、札幌の社会福祉法人「高陽福祉会」が運営します。開園式では前田紘陽理事長が「思いやりを育み協調性のある子供を育てたい」と抱負を述べ、2歳から5歳までの計44人の園児は新しい保育園のスタートに目を輝かせていました。



まちづくり表彰

3月27日 役場大会議室

豊かで潤いのある美しいまちづくり活動を一層促進することを目的として、地域住民によるボランティアや景観形成活動の中から、継続的で功績が大きい団体・個人を表彰する「美しいまちづくり表彰式」が行われました。

今回は、ラブ・パンケ、北栄町町内会、グリーンウェイ獅子内、ふくろう街道景観保存会、太美駅舎を愛する会の5団体と佐野清さん、高木馥美さんの2名が表彰しました。



当別発 地球環境をテーマに

4月18日 ふれあい倉庫

地球環境を考え、世界規模で今後の対策と研究に取り組んでいるIGBP（地球圏-生物圏国際協同研究計画）の国際会議がふれあい倉庫で開かれました。

会議では世界中で活躍している5人の研究者から、地球の温暖化がもたらすさまざまな影響、特に農業、漁業の将来予想が発表されました。

約200名の参加者には、未来に向けた地球環境をはじめ、食料供給の問題、当別町の関わりを地球規模で考えるきっかけとなりました。

編集・発行 当別町企画部情報課 広報「とうべつ」5月号 平成21年5月1日発行 通巻668号

ホームページ 町 <http://www.town.tobetsuhokkaido.jp/> 町教委 <http://www.town.tobetsuhokkaido.jp/chomin/kyouiku/>