

市街地予約型線の運行概要（案）

平成 2 7 年 6 月

当別町地域公共交通活性化協議会

市街地循環線の運行内容（平成26年度実績）

運行便数：6便（昇順）+ 6便（降順）計12便

運行曜日：平日のみ

運行経費：約550万円（平成26年11～12月の2ヶ月間運休）

| 昇順 走行キロ/便(キロ) | 降順 走行キロ/便(キロ) | 1日当たりの 運行便数(便) | 運行日数(日) | 総走行キロ(キロ) | キロ単価(円) | 運行経費/年(円) |
|------------------|------------------|-------------------|---------|-----------|---------|-----------|
| 11.9 | 12 | 6 | 207 | 29,683.8 | 185.65 | 5,510,798 |

| 昇順 | 平日(月曜～金曜) | | | | | |
|--------------|-----------|------|-------|-------|-------|-------|
| | 1便 | 2便 | 3便 | 4便 | 5便 | 6便 |
| 1 JR当別駅南口 | 7:00 | 9:10 | 10:50 | 13:10 | 14:50 | 16:40 |
| 2 田西会館前 | 7:01 | 9:11 | 10:51 | 13:11 | 14:51 | 16:41 |
| 3 末広セブンイレブン前 | 7:02 | 9:12 | 10:52 | 13:12 | 14:52 | 16:42 |
| 4 末広会館 | 7:02 | 9:12 | 10:52 | 13:12 | 14:52 | 16:42 |
| 5 ゆとりち稲穂 | 7:02 | 9:12 | 10:52 | 13:12 | 14:52 | 16:42 |
| 6 当別中学校 | 7:04 | 9:14 | 10:54 | 13:14 | 14:54 | 16:44 |
| 7 末広団地 | 7:05 | 9:15 | 10:55 | 13:15 | 14:55 | 16:45 |
| 8 シルバー人材センター | 7:05 | 9:15 | 10:55 | 13:15 | 14:55 | 16:45 |
| 9 弥生さくら館前 | 7:06 | 9:16 | 10:56 | 13:16 | 14:56 | 16:46 |
| 10 つじの蔵 | 7:06 | 9:16 | 10:56 | 13:16 | 14:56 | 16:46 |
| 11 栄町 | 7:07 | 9:17 | 10:57 | 13:17 | 14:57 | 16:47 |
| 12 札幌土木現業所 | 7:11 | 9:21 | 11:01 | 13:21 | 15:01 | 16:51 |
| 13 ブロードタウン | 7:11 | 9:21 | 11:01 | 13:21 | 15:01 | 16:51 |
| 14 栄町会館 | 7:14 | 9:24 | 11:04 | 13:24 | 15:04 | 16:54 |
| 15 樺戸団地 | 7:17 | 9:27 | 11:07 | 13:27 | 15:07 | 16:57 |
| 16 ラルス前 | 7:18 | 9:28 | 11:08 | 13:28 | 15:08 | 16:58 |
| 17 東町団地 | 7:18 | 9:28 | 11:08 | 13:28 | 15:08 | 16:58 |
| 18 元町 | 7:18 | 9:28 | 11:08 | 13:28 | 15:08 | 16:58 |
| 19 伊達記念館 | 7:20 | 9:30 | 11:10 | 13:30 | 15:10 | 17:00 |
| 20 当別郵便局 | 7:20 | 9:30 | 11:10 | 13:30 | 15:10 | 17:00 |
| 21 オープンサロン | 7:21 | 9:31 | 11:11 | 13:31 | 15:11 | 17:01 |
| 1 JR当別駅南口 | 7:25 | 9:35 | 11:15 | 13:35 | 15:15 | 17:05 |
| 22 当別町役場 | 7:26 | 9:36 | 11:16 | 13:36 | 15:16 | 17:06 |
| 23 JR当別駅北口 | 7:26 | 9:36 | 11:16 | 13:36 | 15:16 | 17:06 |
| 24 ゆとり | 7:27 | 9:37 | 11:17 | 13:37 | 15:17 | 17:07 |
| 25 森林管理署 | 7:28 | 9:38 | 11:18 | 13:38 | 15:18 | 17:08 |
| 26 もみじ公園 | 7:29 | 9:39 | 11:19 | 13:39 | 15:19 | 17:09 |
| 27 北栄団地 | 7:29 | 9:39 | 11:19 | 13:39 | 15:19 | 17:09 |
| 30 春日団地 | 7:31 | 9:41 | 11:21 | 13:41 | 15:21 | 17:11 |
| 31 ポイントショップ前 | 7:32 | 9:42 | 11:22 | 13:42 | 15:22 | 17:12 |
| 32 白樺緑地 | 7:33 | 9:43 | 11:23 | 13:43 | 15:23 | 17:13 |
| 33 当別小学校 | 7:34 | 9:44 | 11:24 | 13:44 | 15:24 | 17:14 |
| 1 JR当別駅南口 | 7:40 | 9:50 | 11:30 | 13:50 | 15:30 | 17:20 |

| 降順 | 平日(月曜～金曜) | | | | | |
|--------------|-----------|-------|-------|-------|-------|-------|
| | 1便 | 2便 | 3便 | 4便 | 5便 | 6便 |
| 1 JR当別駅南口 | 7:50 | 10:00 | 11:40 | 14:00 | 15:45 | 17:35 |
| 33 当別小学校 | 7:51 | 10:01 | 11:41 | 14:01 | 15:46 | 17:36 |
| 32 白樺緑地 | 7:52 | 10:02 | 11:42 | 14:02 | 15:47 | 17:37 |
| 31 ポイントショップ前 | 7:53 | 10:03 | 11:43 | 14:03 | 15:48 | 17:38 |
| 30 春日団地 | 7:55 | 10:05 | 11:45 | 14:05 | 15:50 | 17:40 |
| 27 北栄団地 | 7:57 | 10:07 | 11:47 | 14:07 | 15:52 | 17:42 |
| 26 もみじ公園 | 7:57 | 10:07 | 11:47 | 14:07 | 15:52 | 17:42 |
| 25 森林管理署 | 7:58 | 10:08 | 11:48 | 14:08 | 15:53 | 17:43 |
| 24 ゆとり | 7:59 | 10:09 | 11:49 | 14:09 | 15:54 | 17:44 |
| 23 JR当別駅北口 | 8:00 | 10:10 | 11:50 | 14:10 | 15:55 | 17:45 |
| 22 当別町役場 | 8:00 | 10:10 | 11:50 | 14:10 | 15:55 | 17:45 |
| 1 JR当別駅南口 | 8:06 | 10:16 | 11:56 | 14:16 | 16:01 | 17:51 |
| 21 オープンサロン | 8:07 | 10:17 | 11:57 | 14:17 | 16:02 | 17:52 |
| 20 当別郵便局 | 8:08 | 10:18 | 11:58 | 14:18 | 16:03 | 17:53 |
| 19 伊達記念館 | 8:08 | 10:18 | 11:58 | 14:18 | 16:03 | 17:53 |
| 18 元町 | 8:08 | 10:18 | 11:58 | 14:18 | 16:03 | 17:53 |
| 17 東町団地 | 8:10 | 10:20 | 12:00 | 14:20 | 16:05 | 17:55 |
| 16 ラルス前 | 8:10 | 10:20 | 12:00 | 14:20 | 16:05 | 17:55 |
| 15 樺戸団地 | 8:11 | 10:21 | 12:01 | 14:21 | 16:06 | 17:56 |
| 14 栄町会館 | 8:13 | 10:23 | 12:03 | 14:23 | 16:08 | 17:58 |
| 11 栄町 | 8:15 | 10:25 | 12:05 | 14:25 | 16:10 | 18:00 |
| 12 札幌土木現業所 | 8:19 | 10:29 | 12:09 | 14:29 | 16:14 | 18:04 |
| 13 ブロードタウン | 8:19 | 10:29 | 12:09 | 14:29 | 16:14 | 18:04 |
| 10 つじの蔵 | 8:21 | 10:31 | 12:11 | 14:31 | 16:16 | 18:06 |
| 9 弥生さくら館前 | 8:21 | 10:31 | 12:11 | 14:31 | 16:16 | 18:06 |
| 8 シルバー人材センター | 8:22 | 10:32 | 12:12 | 14:32 | 16:17 | 18:07 |
| 7 末広団地 | 8:22 | 10:32 | 12:12 | 14:32 | 16:17 | 18:07 |
| 6 当別中学校 | 8:23 | 10:33 | 12:13 | 14:33 | 16:18 | 18:08 |
| 5 ゆとりち稲穂 | 8:24 | 10:34 | 12:14 | 14:34 | 16:19 | 18:09 |
| 4 末広会館 | 8:24 | 10:34 | 12:14 | 14:34 | 16:19 | 18:09 |
| 3 末広セブンイレブン前 | 8:24 | 10:34 | 12:14 | 14:34 | 16:19 | 18:09 |
| 2 田西会館前 | 8:25 | 10:35 | 12:15 | 14:35 | 16:20 | 18:10 |
| 1 JR当別駅南口 | 8:30 | 10:40 | 12:20 | 14:40 | 16:25 | 18:15 |



市街地循環線の利用状況

月別乗降客データ

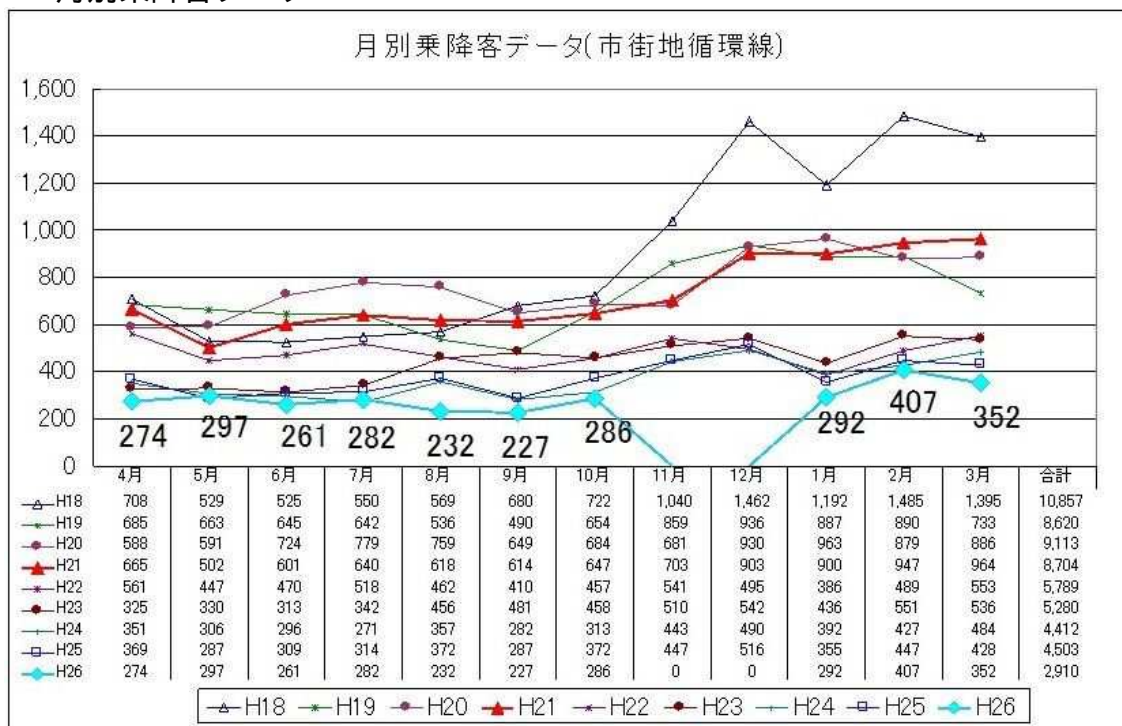

市街地循環線は、運行路線や運行便数は変化しているものの、大きな傾向として、利用者数が、毎年減少していることが課題。

平成26年度実績

| | 利用者数 | 日平均利用者数 | 便平均利用者数 |
|----|--------|---------|---------|
| 昇順 | 1,598人 | 7.7人/日 | 1.3人/便 |
| 降順 | 1,312人 | 6.3人/日 | 1.1人/便 |

便平均利用者数が1.0人/便近くなっており、定時定路線での継続運行が厳しい状況である。

平成27年4月利用状況

| | 利用者数 | 日平均利用者数 | 便平均利用者数 |
|----|------|---------|---------------|
| 昇順 | 148人 | 7.0人/日 | 1.2人/便 |
| 降順 | 100人 | 4.8人/日 | 0.8人/便 |

平成27年4月の利用状況では、便平均利用者数が1.0人/便を割っている。

デマンド型交通の運行イメージ

新しい交通手段「デマンド型交通」の運行イメージ

できるかぎり、タクシーのように利用者が乗車を希望する場所から目的地まで運行することにより、路線バスより便利なサービスを提供可能。

複数の利用者が1台の車輌に乗り合うことにより、タクシーより低料金で利用可能。

電話等で予約を受けて、運行。

デマンドとは:対象地域の方々の需要や要求を指します

「デマンド型交通」の長所・短所

| 長所 | 短所 |
|---|---|
| <ul style="list-style-type: none">・自宅（自宅近く）まで迎えにくる・目的地（目的地の近く）まで送る・タクシーよりも運賃が安い | <ul style="list-style-type: none">・利用者が多い場合に到着時間が遅くなる・事前に電話で予約する必要がある・一般的に運行便数がバスよりも少ない・タクシーとは異なり、運行時間が決まっている。 |

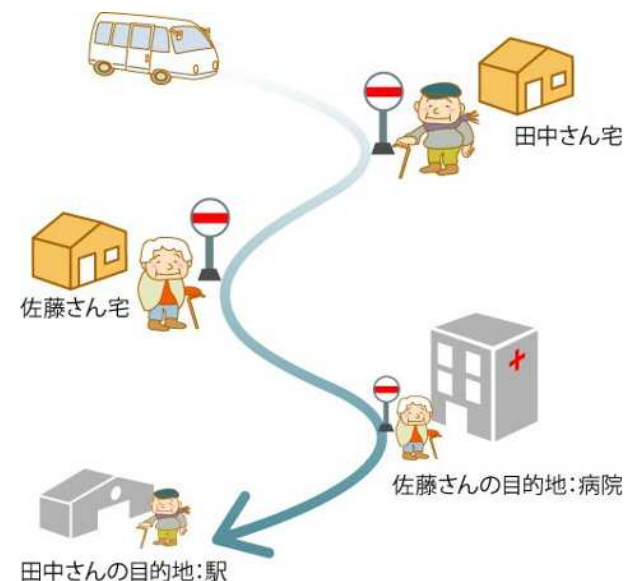

市街地予約型線本格運行概要（案）

運行開始日：平成27年10月1日

運行日：平日のみ（土日祝運休）

運行便数：8便

運賃：一般・中学生・高校生 1回200円

小学生・障がい者・介護人 1回100円

当別町コミュニティバスの応援券・回数券・1日乗車券も利用可能

運行エリア：別図（6ページ参照）

西町 北栄町 春日町 東町 緑町 元町 白樺町 園生 錦町 弥生 末広 美里 幸町 下川町
栄町 樺戸町 六軒町 若葉の一部（パーソナルタウン）

運行方法： 自宅付近 指定の施設
指定の施設 自宅付近
指定の施設 指定の施設

指定の施設：詳細（7ページ参照）

公共施設 駅 金融機関 医療機関 バス停 商業施設 その他施設
バス停は、運行エリア内のあいの里金沢線・青山線を利用できます。

市街地予約型線運行時間及び予約時間（案）

運行時間と予約受付時間

- ・運行時間

平日：7：00～18：30（土日祝日運休）

- ・予約受付時間

平日：8：30～18：00

| 運行便数 | 1便 | 2便 | 3便 | 4便 |
|--------|------------|------------|-------------|-------------|
| 運行時間 | 7：00～8：00 | 8：30～9：30 | 10：00～11：00 | 11：30～12：30 |
| 予約〳切時間 | 前日の18：00まで | 前日の18：00まで | 当日の9：00まで | 当日の10：30まで |

| 運行便数 | 5便 | 6便 | 7便 | 8便 |
|--------|-------------|-------------|-------------|-------------|
| 運行時間 | 13：00～14：00 | 14：30～15：30 | 16：00～17：00 | 17：30～18：30 |
| 予約〳切時間 | 当日の12：00まで | 当日の13：30まで | 当日の15：00まで | 当日の16：30まで |

市街地予約型線運行エリア（案）

運行エリア

試験運行時の運行エリア



- ・六軒町
- ・若葉の一部
(パーソナルタウン)
を追加



本格運行時の運行エリア



市街地予約型線指定の施設一覧（案）

指定の施設

駅

J R石狩当別駅

公共施設

当別町役場 当別小学校 当別中学校 当別高校 総合体育館

白樺コミュニティーセンター 学習交流センター 当別交番

総合保健福祉センター 当別消防署 **運行エリア内の公園**

運行エリア内の町内会館 札幌建設管理部当別出張所

運行エリア内の神社及び寺院 伊達記念館

金融機関

北海道銀行 北洋銀行 札幌信用金庫 当別郵便局 北石狩農協

医療機関

【病院】

さわざき医院 勤医協当別診療所 堀江病院 近藤医院

とうべつ内科クリニック おくやま内科クリニック 当別眼科

とうべつ整形外科

【歯科】

当別駅前クリニック 田西歯科 くろさわ歯科クリニック

扇谷歯科医院 当別ファミリー歯科 江口歯科医院

バス停

運行エリア内のあいの里金沢線と青山線のバス停

商業施設

ラルズストア ラルズマート ポイントショップ つじの蔵

ホームックニコット 運行エリア内のコンビニエンスストア

サッポロドラッグストア ツルハ なみかわステラホール

その他施設

オープンサロン シルバー人材センター 弥生さくら館

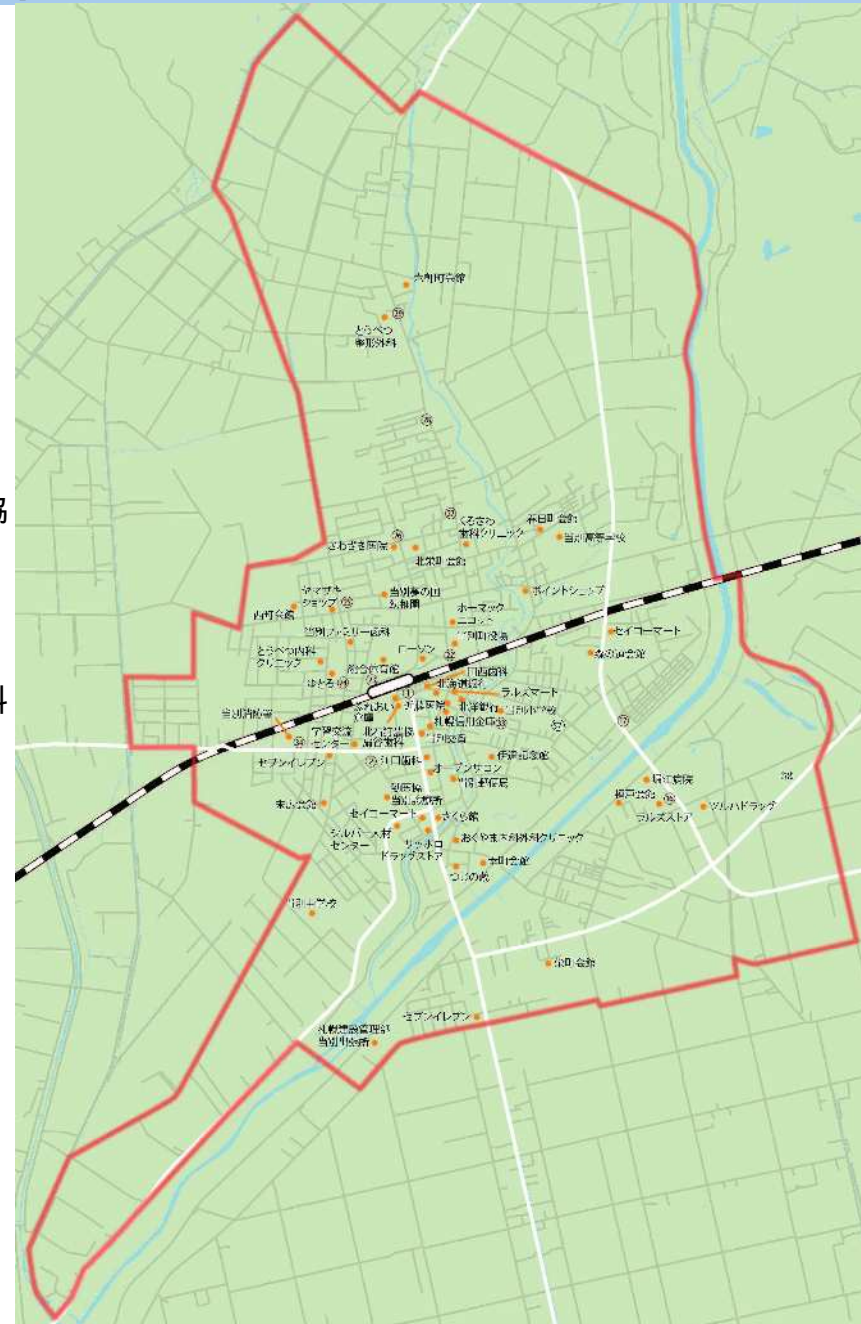

市街地予約型線利用者側のイメージ（案）

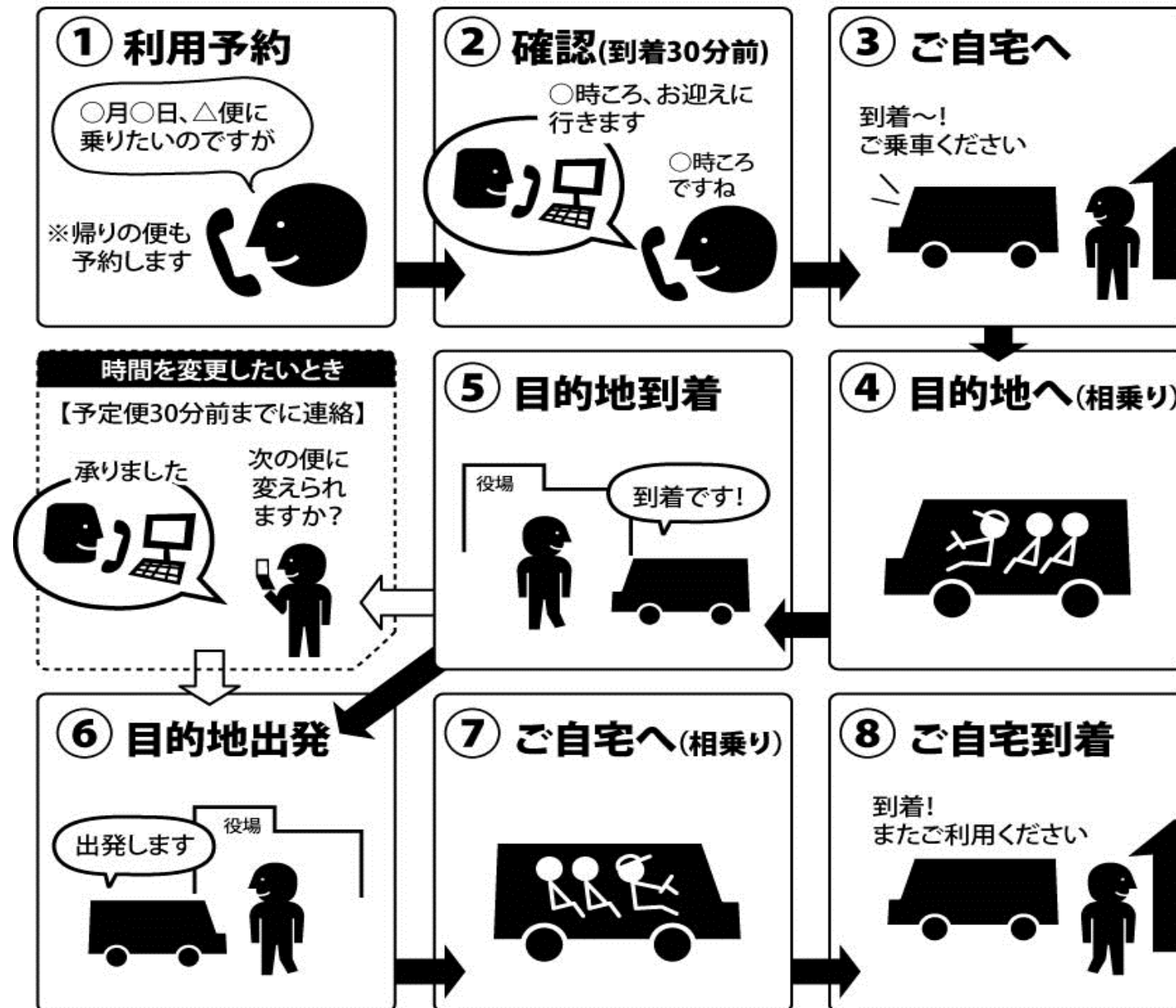

市街地予約型線本格運行に係る周知方法（案）

市街地予約型線本格運行に係る周知

本格運行時に運行エリアの多くの町民が市街地予約型線を利用してもらえるように住民周知用チラシを作成する。

- ・周知用チラシ A3サイズ 両面
町広報誌の配布と同時に全戸配布、公共施設や関係施設にも配布する。

町広報誌と町ホームページにも運行概要を掲載し、町内外に広く周知する。

町内会や高齢者クラブ等の団体に利用説明会・出前講座を実施する。

無料キャンペーンの実施

平成27年10月1日～10月30日の期間は、利用促進を図るため市街地予約型線の利用料金を無償とする。

市街地予約型線本格運行に係るスケジュール（案）

| | 協議会 | 周知活動 |
|-----|----------------------|-----------------------------|
| 6月 | 第2回当協議会にて運行方法決定 | |
| 7月 | 道路運送法申請 | 周知チラシ作成及び配布 町ホームページで周知 |
| 8月 | | 町内団体に説明（出前講座等） 町広報誌に特集掲載 |
| 9月 | 第3回当協議会 | 町内団体に説明（出前講座等） |
| 10月 | 本格運行開始 （市街地循環線廃止） | 町内団体に説明（出前講座等） |