

とく



【特集】

ウインタースポーツを
楽しみましょう! … 2

現代を生きる 井野 浩明 さん … 9

【今月の表紙】

石狩平原スキー場で
スキー授業をする小学生
1月24日 詳細は特集ページにて



ウィンタースポーツを 楽しみましょう！

いよいよ2月9日から韓国の平昌で冬季オリンピックが開催されます。日本で注目されているのはフィギュアスケート、スキージャンプ、スピードスケートのあたりでしょうか？ テレビの前で応援するのも良いですが、折角の冬の季節、ウィンタースポーツを楽しむ運動不足を解消したいものです。

今月号では当別にある唯一のスキー場「石狩平原スキー場」の楽しみ方をご紹介します。今シーズンは3月11日まで営業の予定ですので、この機会に足を運んでみてはいかがでしょうか？

手ぶらで行っても楽しめるみたいですよ！



石狩平原スキー場全体マップ



第1ゲレンデ

石狩平原スキー場の中で一番距離が長く、幅も一番広いゲレンデ。コースの途中にはジャンプ台もあり、そこに向けて勢いよく滑走する子

どもたちの姿もよく見えます。最終斜面の端の方にはコブを楽しむところもある中級・上級者コースです。



ロッジ奥のペアリフトで第1ゲレンデの頂上へ



第1ゲレンデの頂上から中段までを見下ろした様子



下から中段までを見上げた様子



コースの途中にはジャンプ台やコブを楽しめるところがあります

第2・第3ゲレンデ

ロッジの目の前のシングルリフトで上がり、左に行くと第3ゲレンデ（初心者コース）、右は第2ゲレンデ（上級者コース）。林を抜けて

第3ゲレンデに到着すると第1ゲレンデの様子を見ることができます。



第2ゲレンデ頂上から見下ろした様子



リフトを降りて左側の林を抜けると第3ゲレンデに到着



リフトを降りた正面には案内標識が！！



第3ゲレンデの頂上からは第1ゲレンデが見えます

キッズパーク・ソリコース

ロッジのすぐ隣に今シーズンから設置された未就学児専用の練習場のキッズパークは、レッスン時以外は自由に利用できます。一般のス



ネットで仕切られ未就学児が安全に利用できるキッズパーク

キーヤーとは仕切られているため、安全に練習できます。その他、小さなお子さん等の気分転換に利用されているソリコースもあります。



大人も楽しんでいるソリコース
ソリは無料で貸してもらえます

石狩平原スキー学校

S.A.J 全日本スキー連盟公認のスキー学校で、未就学児から一般の方までレッスンを受けるこ

とができます。当別スキー連盟の指導者による丁寧な指導で上達間違いなし。



小学生のレッスンの様子

レッスンの種類	コース
キッズパーク (未就学児)	半日・1日
ジュニアレッスン(小学生)	半日・1日・3日間・6日間
一般レッスン(中学生以上)	半日・1日・3日間・6日間
小中学生冬休みコース	
小学生シーズンレッスン	
一般シーズンレッスン	

当別スキー連盟には、S.A.J 全日本スキー連盟公認の検定員がおり、ジュニアテスト・級別テストそれぞれ1級までの検定試験を受けることができます。

レンタルサービス

スキーやスノーボードのレンタルサービスも充実！ 板だけ、ブーツだけのレンタルにも対応し

ます。ウェア・グローブ等スキー用具一式をレンタルしているので、手ぶらで行っても楽しめます。

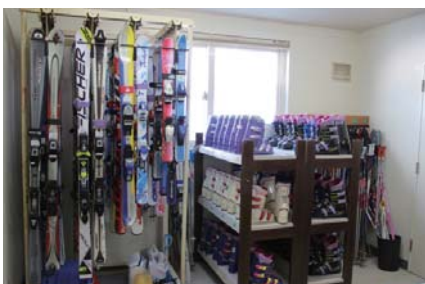

スキー・ブーツ・ポールは
子ども用から大人用まで用意



スノーボードもいろいろと
そろえられています



さまざまなデザインのウェア
があります

無料送迎バス

シーズン中は、スキー場の無料送迎バスが町内を運行しているので、車がなくても大丈夫！石狩当別駅やラルズストア前、勝円寺前と本町市街地を回っています。太美地域からはJRや



ふれあいバスを乗り継いで利用されている方も多くいます。今シーズンは1月15日から平日は運休し、土日祝のみ運行中です。

【バスの運行ルート】

石狩平原スキー場 → 勝円寺前 → 石狩当別駅北口 → 旧公民館前 → 当別橋前 → ヤマト運輸前 → ラルズバス停前 → セイコーマート東町店前 → 石狩平原スキー場

1日 7便を運行

第1便はスキー場を8時30分に出発

最終便はスキー場を19時45分に出発

ロッジ・食堂

スキーを楽しんだ後は、ロッジで温かいお食事はいかがでしょうか？ ご飯類・麺類はもちろん、フライドポテトやたこ焼き、肉まん・ピザまんなどサイドメニューを合わせ約50種類

と盛りだくさんメニューとなっています。お食事メニューの人気ランキングをご紹介します！

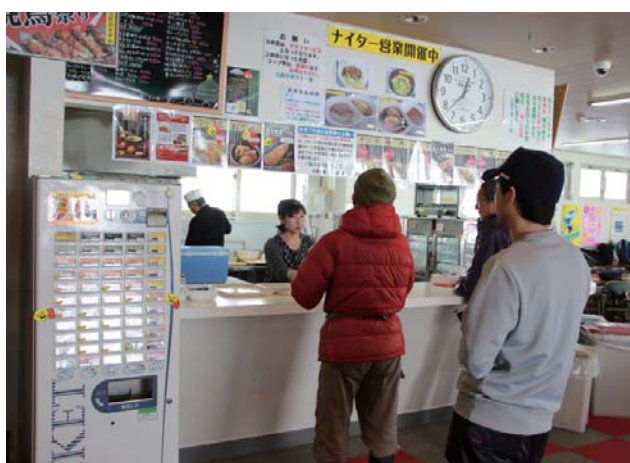

第1位



味噌ラーメン

第2位



醤油ラーメン

第3位 月見天ぷらそば



第4位 ビーフカレーライス



第5位 牛カルビ丼



このように小規模ながらなんでもそろっている石狩平原スキー場は、町内外の学校からスキー授業にも利用されています。皆さんも一度足を運んでみてはいかがでしょうか？

※各種サービス料金については、直接お問合せ願います。

【お問合せ先】

石狩平原スキー場
(当別町弁華別 4647 番地)

TEL 23 - 1101

FAX 23 - 1103

確定申告が始まります

- ◆日程・必要書類等は
役場税務課税務係 (☎ 23 - 2332)
- ◆所得税の内容等は
札幌北税務署 (☎ 011 - 707 - 5111)

確定申告受付日と会場

平成 29 年分所得税の確定申告を行政区ごとに行います。申告される方は次の受付日と会場をご確認のうえお越しください。住民税申告も受け付けています。

- ・譲渡所得(土地・家屋・株式等)・山林所得・雑損控除のある方、青色申告の方は、下記の会場では受付できません。札幌北税務署で申告をしてください。
- ・当日、税務課職員は確定申告書の計算を行うのみです。営業、農業等の収支内訳書や医療費控除等の書類を提出する場合は、事前に作成してからお越しください。

※ 2月27日～3月2日の申告会場は、西当別コミュニティーセンターとなっています。役場大会議室では申告できませんのでご注意ください。

月日	行政区		会場
	9時～11時30分	13時～16時	
2/16 金	金沢・蔵岱		役場 大会議室
19 月	川下右岸・川下左岸・対雁		
20 火	中小屋・東裏		
21 水	若葉・弥生		
22 木	六軒町		
23 金	茂平沢・弁華別		
26 月	末広・白樺町		
27 火	スウェーデンヒルズ	当別太・高岡	西当別 コミセン
28 水	獅子内・太美スターライト	太美南	
3/1 木	太美中央	太美東・太美西	
2 金	太美寿	太美北	
5 月	緑町・東町		役場 大会議室
6 火	元町・下川町		
7 水	西町		
8 木	錦町・美里		
9 金	北栄町		
12 月	幸町・旭町		
13 火	栄町・万代町		
14 水	春日町		
15 木	みどり野・樺戸町		

確定申告に必要な書類

- ・源泉徴収票(コピーは不可) ・印鑑
- ・マイナンバーカードまたは通知カードと運転免許証などの身分証明書
- ・金融機関等の口座番号が分かるもの(本人名義)
- ・生命保険、地震保険料控除証明書など

詳細は
広報1月号を
ご覧ください

医療費控除の変更点など

平成 29 年分の確定申告から、領収書の代わりに「医療費控除の明細書(役場税務係の窓口で配布)」を提出すれば、領収書の提出が不要となりました。

- ・医療費の領収書は自宅で5年間保存する必要があります(税務署や町から求められたときは提示または提出しなければなりません)。
- ・医療保険者から交付を受けた医療費通知を添付すると、明細の記入を省略することができます(医療費通知とは健康保険組合等が発行する「医療費のお知らせ」などです。ただし、自己負担額の記載がない医療費通知は使用できませんので、その場合は明細の記入をしなければなりません)。
- ・平成 29 年分から平成 31 年分までの確定申告については、医療費の領収書の添付によることもできます。

医療費控除の特例(スイッチ OTC 薬控除)

平成 29 年 1 月 1 日以降、「スイッチ OTC 医薬品(これまで医師によって処方されていた医療用薬品で、薬局などで購入できるよう認可されたもの)」を購入した際に、その購入費用について所得控除を受けることができる制度が創設されました。詳細は、厚生労働省の HP をご覧ください。

※ 医療費控除とスイッチ OTC 薬控除の併用はできません。

ご自宅で申告書を作成できます

国税庁ホームページの「確定申告書等作成コーナー」では、所得税および復興特別所得税の確定申告書などを作成し、印刷して郵送等により提出することができます。給与所得や年金所得のみの方でも操作しやすい画面もありますので、確定申告書の作成には「確定申告書等作成コーナー」をぜひご利用ください。

税務署からのお知らせ

札幌北税務署では 2 月 18 日と 25 日(日)に申告書用紙の配布、申告相談および申告書の収受を行います。詳細は税務署へご連絡ください。

例年、確定申告期間中は駐車場及び税務署周辺の道路が大変混雑します。お待ちいただく時間が長くなるばかりではなく、近隣住民に多大な迷惑をかけるので、公共交通機関の利用をお願いします。

第36回 あそ雪の広場

当別の冬のお楽しみ!

会場
阿蘇公園

打ち上げ花火は1,500発!
ステージイベント
美味しい食べ物など盛りだくさん!

2/10日(土)

- 12:00 ~ 開場、すべり台開放
雪上車体験乗車
スノーキャンドル製作体験
(以上16:00終了)
子ども縁日(19:00終了)
バレンタインチョコレート作り
- 13:00 ~ しゃんしゃん馬そり(16:00終了)
- 14:00 ~ 北海道医療大学ゲーム大会
- 15:00 ~ 子ども宝引き
- 16:00 ~ キャンプファイア
- 16:50 ~ ヨサコイ演奏
- 17:00 ~ ホットチョコレートドリンク提供
- 17:20 ~ すずめ踊り
- 17:30 ~ 開会式
- 17:45 ~ ビンゴ大会
- 18:20 ~ 花火大会(19:00閉場)

「大人も本気・
子どもも本気で雪遊び!」
フォトコンテスト作品募集!

■応募作品

当別町内で撮影した自作・未発表の写真に限る。
※応募作品は当別町観光協会のPR等に利用させていただきます。被写体の方の了承を得た上でご応募ください。

■応募締切

2月10日(土)20時まで

- ・グランプリ(1点)当別町商工会商品券 1万円
- ・準グランプリ(2点)当別町商工会商品券 5,000円
- ・参加賞 駄菓子セット

(応募者で11日に来場された方全員にプレゼント!)

※天候などにより、時間・内容が変更になる場合があります。

■主催・問合せ

あそ雪の広場実行委員会事務局
(役場企画課内・当別町観光協会事務局 / ☎23-3073)



■詳細・申込み

観光協会ホームページ
<http://portal.town.tobetsu.hokkaido.jp/town/fika/index.html>

1,500発の花火が ASOYUKI-NO-HIROBA 当別町の夜空を彩る

VOL.36

とうべつ
あそゆき
の
ひろば

第36回 あそ雪の広場

2018.2.10.Sat 12:00-19:00 2.11.Sun 9:00-14:00

会場:阿蘇公園(当別町元町1119番地1)JR石狩当別駅から徒歩10分

2.10.Sat START 19:30 花火大会

2.11.Sun START 10:00 ビッグになーれ! 2月11日「でっかい雪だるまづくり対決」

「大人も本気・子どもも本気で雪遊び!」フォトコンテスト開催!

主催 / あそ雪の広場実行委員会(当別町観光協会内) 0133-23-3073

2/11日(日)

- 9:00 ~ 開場、子ども縁日(13:00終了)
寒中ラジオ体操&寒中エアロビクス
- 9:15 ~ すべり台開放
- 10:00 ~ しゃんしゃん馬そり、雪上車体験乗車
スノーモービル体験乗車
(以上12:00終了)
「ビッグになーれ!でっかい雪だるまづくり対決」
- 10:30 ~ ジャズダンス
- 11:00 ~ トドックダンスプロジェクト
- 11:30 ~ 当別音頭
- 11:40 ~ 子ども餅つき
- 13:20 ~ 表彰式・閉会式・餅まき
- 14:00 閉場

「ビッグになーれ!
でっかい雪だるまづくり対決」参加者募集!

■競技日時

2月11日(日)午前10時開始
(定員に達しない場合は当日も受付可)

- ・制限時間90分で一番背の高い雪だるまを作れ!
- ・チーム制(人数不問)

【大人部門】

- ・優勝 当別町商工会商品券 1万円
- ・特別賞 当別町商工会商品券 5,000円

【こども部門】

- ※小学生以下のお子様1名でもチームにいる場合。
- ・優勝 ビッグな駄菓子詰め合わせ
- ・参加賞 駄菓子セット

教育委員会

info.

- ・管理課（役場内・☎23-2689）
- ・社会教育課（役場内・☎22-3834）
- ・子ども未来課（ゆとろ内・☎23-3024）

だより



まなびのたね

学校の取り組みや出来事、教育委員会事業をご紹介します。

いじめ撲滅全国サミット 出場！



今年4回目となる「全国いじめ問題子どもサミット」が1月20日東京の文部科学省で開催され、西当別中2年の川添風蓮さんと上川遵華さん、西当別小6年の湯野遥菜さんの3人が北海道代表として出場しました。このサミットは、いじめ問題に積極的に取り組んだ地域や学校の児童生徒が集い、交流することでいじめを防止することが目的です。西当別小・中学校では、昨年7月に合同で行ったいじめ撲滅集会で「西当別地区いじめ撲滅共同宣言」を初めて採択。3人は、この宣言をもとにそれぞれの学校で実施された「挨拶運動」などの取り組みをポスターにまとめ、参加者の前で堂々と発表しました。

「絵本よみきかせ会」

場所：ふくろう図書館

- ① 2月3日（土）
- ② 2月16日（金）

※時間はいずれも
午前11時～11時30分



※図書修繕は2月16日（金）
午前9時30分～11時

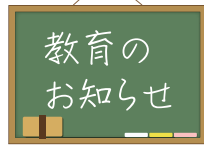

子どもプレイハウス 入所希望者を募集します

平成30年度の「子どもプレイハウス（放課後児童クラブ）」への入所を希望する場合は、期限までに申込みください。

▼入所対象者

1カ月に15日以上かつ連続して2カ月以上共働き等により、保護者が家庭にいない小学1年生から6年生までの児童。

▼開設場所

- ①当別子どもプレイハウス（当別小学校内）
- ②西当別子どもプレイハウス（西当別小学校内）

▼開設日時

- 4月1日～平成31年3月31日（日曜、祝日、年末年始を除く）
- ・学校登校日 放課後～18時
- ・土曜および長期休業期間等 8時～18時

※18時～19時は延長利用となり
別途利用料が発生します。

▼費用

- ・保育料 月額2,000円
- ・保護者会費 月額2,000円
- ・保険料 年額800円
- ・延長利用料 1回300円（月額上限2,000円）

▼申込方法等

入所申込用紙は2月1日から子ども未来課（ゆとろ）・各プレイハウスで配布します（町ホームページからもダウンロードできます）。「雇用証明書等の必要書類」と「保険料800円」を添えて、申込みください。

▼申込期限 2月28日（水）

▼問合せ 子ども未来課子育てサポート係（ゆとろ内・☎25-2658）

教育講演会を 開催します

小中一貫教育で目指す人間像「社会を背負う、世界にも通用する『知・徳・体』を備えた人」を育成するためには、コミュニティ・スクールによる「学校・家庭・地域」が一体となった取組が重要となります。教育委員会では、町民の皆さんに理解を深めていただくため、教育講演会を開催します。どなたでも参加できますので、ぜひご参加ください。

▼日時 2月21日（水）

18時30分～20時30分

▼場所 ゆとろ

▼講師 安平町公私連携・幼保連携型認定こども園 はやきた子ども園 園長 井内 聖氏

▼申込み・問合せ 管理課一貫教育係（☎23-2689/FAX23-3114/E-mail: kyokan3@town.tobetsu.hokkaido.jp）

巡回児童相談を 行います

お子さんの言葉・発達の遅れ等に関する相談を北海道児童相談所職員がお受けします。事前に申込みが必要で、定員は3名程度です。

▼日程 4月17日（火）

▼場所 ゆとろ

▼申込み 子ども未来課子育てサポート係（☎25-2658）

SNS で ユリと当別の 魅力を発信

いのひろあき
井野 浩明 さん

駐日オランダ大使からユリの魅力を発信するリリーアンバサダー（ユリ大使）に認定された、ユリ生産者井野浩明さんにお話を伺いました。



花き生産一筋でユリ

高校を卒業してすぐに実家で花き生産者としての仕事に就きました。当時、当別の花き生産者のほとんどがカスミソウを作っていたので、うちもカスミソウを中心とした生産をしていました。仕事を始めて5・6年経ったころから当別でユリの生産が始まり、今では当別花き生産組合の主力品目となっており、年間230万本を出荷しています。その中で一番生産量が多いのがオリエントハイブリッド（オリエントユリ）のシベリアという白い花の品種です。白いユリで有名なのは、大きな花で豪華に見えるカサブランカですが、当別では日持ちが長く白いユリの中でも1番需要が多いシベリアが出荷量の半数を占めています。うちで生産しているのもシベリアを中心とした作付けで、面積は196アール、30メートルから70メートルの

ハウスが33棟並んでいます。ユリの出荷は6月中旬から11月中旬くらいまで、7月の中旬ころから9月いっぱいのが最盛期ですね。その間は毎日朝から晩まで収穫作業に追われています。

当別のユリはオランダ産？

リリー プロモーション
プロジェクトで、昨年10月27日に駐日オランダ王国特命全権大使からリリーアンバサダーに認定されました。なぜオランダ大使から認定されるのかというと、ユリの球根はオランダ、ニュージーランド、フランス、チリで生産されていて、中でもオランダ産のものが多く、当別で生産されているユリもほとんどがオランダ産の球根が使われています。

アンバサダーとしての取り組み

アン バサダーは、日常的にユリを楽しむファ

ンを増やすため、ユリの魅力やユリに関するイベントなど各種事業をSNSなどを使って発信することが任務として求められています。この度の取り組みが初年度で、生産者、市場や仲卸、生花店、フラワーデザイナーなどさまざまな業種の45人が認定され、この1月から本格的に活動を始めています。私は、ほかの花とは違う高級感と見た目のインパクトがユリにはあると思っています。私は生産者として、作付けから出荷までの流れとともに、ユリの持つ魅力と当別町の事もPRしたいと考えていますし、3年計画のこのプロジェクトで、当別から多くの認定者が出ることを期待しています。

リリーアンバサダーに認定された井野さんにはシベリアの魅力とともに産地である当別町を多くの方にPRしてくれることを期待しています。（1月15日取材）

募 集

平成 30 年度 臨時職員登録

町では臨時職員の登録受付を行います。登録いただいても、必ずしも任用があるとは限りませんのでご了承ください。

▼職種 一般事務

▼年齢要件 満 60 歳未満

▼採用期間 5 カ月以内。ただし、さらに 5 カ月以内で更新する場合があります（最長 10 カ月）。

▼賃金・諸手当 町の規定により支給します。

▼勤務時間 8 時 45 分～17 時 15 分

▼休日等 土・日曜日、祝日、年末年始

※規定により年次有給休暇あり。

▼社会保険 原則、条件を満たす方は健康保険、厚生年金、雇用保険に加入します。

▼登録方法 役場 2 階総務課に備え付けの登録カードに必要事項を記入し、写真（縦 5cm、横 4cm）を添付のうえ提出してください。任用時には住民票を提出していただきます。提出いただいた書類は返却しません。

▼登録受付期間 2 月 1 日（木）～2 月 28 日（水）

※土・日曜日、祝日は除く。

▼提出先・問合せ

総務課人事係（☎ 23 - 2330、内線 257・258）

募 集

教員免許の資格を有する方へ 非常勤職員を募集します

▼職種 特別支援教育支援員

▼勤務先 町内の小・中学校

▼業務内容 通常学級に在籍する特別な支援が必要な児童生徒に対する学習支援等。

▼応募資格 教員免許を有する方

▼募集人数 若干名

▼勤務期間 平成 30 年 4 月 1 日～平成 31 年 3 月 31 日（継続有）

▼勤務時間 原則として月曜～金曜の 8 時～16 時の内、週 29 時間 10 分

▼報酬 月額 157,300 円（予定）

▼応募書類 履歴書、本人の住民票、資格を証明する書類の写し、運転免許証の写し

▼社会保険 健康保険、厚生年金、雇用保険に加入します。

▼応募締切 2 月 13 日（火）

▼申込み・問合せ 町教委管理課 学校教育係（☎ 23 - 2689）

募 集

介護支援専門員の資格を有する方へ 非常勤職員を募集！

▼業務内容 介護認定のための訪問調査業務、介護予防業務等。

▼応募資格 介護支援専門員の資格を有する方。

▼募集人数 若干名

▼勤務先 ゆとろ

▼勤務期間 平成 30 年 4 月 1 日～平成 31 年 3 月 31 日（継続有）

▼勤務時間 月曜～金曜の 8 時 45 分～17 時 15 分の内、週 29 時間 10 分

▼報酬 月額 179,900 円（予定）

▼応募書類 履歴書、本人の住民票、資格を証明する書類の写し、運転免許証の写し

▼社会保険 健康保険、厚生年金、雇用保険に加入します。

▼応募締切 2 月 15 日（木）

▼申込み・問合せ 介護課介護支援係（ゆとろ内・☎ 23 - 3029）

募 集

当別町の観光情報プラザ FIKA スタッフ募集！

▼業務内容 観光情報の提供、特産品販売等の接客

▼応募資格 町内在住でワード・エクセル等パソコンの操作ができ、当別町の観光に興味がある方

▼応募人数 若干名

▼勤務先 FIKA (JR 石狩太美駅内)

▼勤務期間・時間 平成 30 年 4 月 1 日～平成 31 年 3 月 31 日、時間は早出 9 時 15 分～13 時 45 分、遅出は 13 時 15 分～18 時（共に予定）。早出・遅出はシフト制、週 4～5 日勤務。

▼給与 時給 810 円

▼待遇 通勤手当支給あり

▼応募方法 履歴書（写真添付）を提出ください。書類審査後、連絡のうえ面接を行います。

▼応募締切 2 月 20 日（火）必着

▼提出先 当別町観光協会事務局（役場企画課内・☎ 23 - 3073）

個人番号

マイナンバーカード 申請はお早めに

自宅で確定申告ができる e-Tax に必要なマイナンバーカードは、申請から受け取りまで約 1 カ月かかります。利用される方はお早めに申請ください。

住民基本台帳カードで e-Tax をされる方は、電子証明書の有効期限を確認してください。有効期限が過ぎていた場合、住民基本台帳カードによる e-Tax はできませんので、お早めにマイナンバーカードを申請してください。

▼問合せ 住民課戸籍年金係（☎ 23 - 2463）



接種は3月31日まで！高齢者肺炎球菌予防接種

日本人の死因の第3位は、肺炎です。その肺炎の原因となる細菌やウイルスの中で、最も多いのが肺炎球菌です。肺炎球菌予防接種は、肺炎球菌が引き起こす病気を予防したり、肺炎にかかった場合に症状を軽くする効果が期待できます。**該当する年齢の方が定期接種の対象となるのは、今年度限りです。**

▼接種期限 平成30年3月31日まで

▼料金 2,500円（生活保護世帯の方は無料）

▼実施医療機関等

- ・健康ひろば・実施医療機関（本誌 p.22）に掲載しています。
- ・接種希望者は医療機関へ事前に予約してください。
- ・入院または入所中などで町外での医療機関で接種を希望する方は、事前にゆとろまでご連絡ください。

▼問合せ 保健福祉課保健医療係（ゆとろ内・

☎ 23 - 2346）

※対象者

これまでに1回も肺炎球菌予防接種を受けたことのない方で次のいずれかに該当する方が、今年度の対象です。**誕生日前でも接種が可能です。**

① 65歳以上で次の生年月日の方。

65歳	昭和27年4月2日～昭和28年4月1日生
70歳	昭和22年4月2日～昭和23年4月1日生
75歳	昭和17年4月2日～昭和18年4月1日生
80歳	昭和12年4月2日～昭和13年4月1日生
85歳	昭和7年4月2日～昭和8年4月1日生
90歳	昭和2年4月2日～昭和3年4月1日生
95歳	大正11年4月2日～大正12年4月1日生
100歳	大正6年4月2日～大正7年4月1日生

② 60歳以上65歳未満の方で心臓・腎臓・呼吸器に重い障がい（身体障害者手帳1級程度）のある方。

水道

貯水槽は定期清掃・水質検査が必要です

マンションのような大きい建物で、町から給水される水を一旦貯水槽に受けた後、水道使用者に給水する施設の総称を「貯水槽水道」といいます。

貯水槽の容量が10m³を超える所有者は、水道法により専門業者にて貯水槽の掃除を1年ごとに行うとともに、厚生労働大臣の登録を受けた者の水質検査が義務付けられています。10m³以下の所有者は、当別町水道事業給水条例施行規程により、10m³を超える貯水槽の管理と同様の管理が求められますので、1年に1度専門業者にて、清掃・検査をしてもらいましょう。

▼問合せ 上下水道課業務係

☎ 22 - 2411

啓発

「北方領土の日」啓発期間

2月7日の「北方領土の日」を中心に、北海道では2月20日までを北方領土の日特別啓発期間とし、関係機関と連携しながら北方領土問題解決のために取り組んでいます。期間中は役場企画課にて署名コーナーを設置し、啓発資料等も配布しています。

▼問合せ 企画課総合企画係

☎ 23 - 2393

募集

国有林モニターを募集中！

北海道森林管理局では、平成30・31年度の「国有林モニター」を2月23日まで募集しています。詳細は、森林管理局ホームページ（<http://www.rinya.maff.go.jp/hokkaido/index.html>）をご覧ください。

▼問合せ 北海道森林管理局企画課

☎ 011 - 622 - 5228

募集

「とうべつ健康プラン21」パブリックコメントの実施

「とうべつ健康プラン21（第2次）中間評価（素案）」について、町民皆さんの意見を募集します。

▼募集期間

2月1日（木）～2月28日（水）

▼閲覧場所 役場・ゆとろ・太美出張所・西当別コミセン（町ホームページでも閲覧可）

▼意見の提出方法 様式は自由。ご意見の他、住所・氏名を記載の上、書面・FAX・メールのいずれかで提出してください。

▼提出先・問合せ

保健福祉課健康推進係（ゆとろ内・☎ 23 - 4044/FAX25 - 5018/hoken2@town.tobetsu.hokkaido.jp）

税金

軽自動車の廃車・住所変更・譲渡の手続きはお早めに

軽自動車税は、定置場がある市町村から4月1日現在の所有者に課税されます。廃車・住所変更・譲渡等の手続きは、**3月31日まで**に行ってください。

所有者が亡くなった場合も手続きが必要です。軽自動車税は月割課税ではありませんので、手続きを忘れると1年分の税金を納めることとなりますので、ご注意ください。

▼手続き等を行う機関

- ・125cc以下の原動機付自転車
- ・小型特殊自動車（トラクター、ホイールローダー等）
- ・ミニカー（三輪以上20cc超）

▼申告先 役場税務課税務係
(☎ 23 - 2332)

- ・125cc超250cc以下のバイク
- ・軽四輪自動車

▼申告先 札幌地区軽自動車協会
(札幌市北区新川5条20丁目・☎ 011 - 768 - 3955)

- ・250cc超のバイク

▼申告先 北海道運輸局札幌運輸支局（札幌市東区北28条東1丁目・☎ 050 - 5540 - 2001）

▼詳細 税務課税務係（☎ 23 - 2332）

公売

インターネット公売を実施します

税金の滞納により差し押さえた動産・不動産等を売却します。参加には事前申込みが必要です。

▼申込期間

2月15日（木）13時～2月27日（火）23時

▼入札期間

【せり売り（動産等）】

・3月6日（火）13時
～3月8日（木）23時

【入札（不動産）】

・3月6日（火）13時
～3月13日（火）13時

▼詳細 Yahoo! 官公庁オークション特設ページ (<https://koubai.auctions.yahoo.co.jp/>) を参照。

▼問合せ 税務課納税係（☎ 23 - 2341）

延滞金

平成30年中の延滞金の割合

平成30年中の延滞金の割合は次のとおりです。

- ・納期限の翌日から1カ月を経過する日まで
2.6%（特例基準割合^{*}+1.0%）
- ・納期限の翌日から1カ月を経過した日以後
8.9%（特例基準割合^{*}+7.3%）

※特例基準割合とは

租税特別措置法第93条第2項の規定に基づき、財務大臣が告示する割合に年1%の割合を加算した割合のことです。

▼問合せ 税務課納税係（☎ 23 - 2341）

納税

2月28日は国民健康保険税（第8期分）の納期限です

納期限までに納付しない場合には督促状が発付されたり、延滞金がかかる場合があります。病気や失業などのやむを得ない事情により、納期限までに納付することができない場合は、ご相談ください。

▼問合せ 税務課納税係（☎ 23 - 2341）

制度

第三者行為でけが等をした時～国保・後期高齢者医療制度～

第三者（加害者）の行為によってけがや病気になった時、本来、治療費は加害者が全額負担するのが原則ですが、保険証を使って治療することができます。この場合、必ず事前に「第三者行為による被害届」を提出してください。

■第三者の行為とは？

- 交通事故（自動車や自転車事故等）
- 他人の飼い犬にかまれた
- 購入食品や飲食店等での食中毒
- 暴力行為など

◆必ず医療機関に伝えましょう

第三者行為によるけがなどにより、保険証を使用して治療を受ける旨を医療機関にしっかりと伝えましょう。

◆警察に届け出ましょう

交通事故のときは、けがの程度が軽くても必ず警察に届け出し、人身事故として事故証明書を出してもらいましょう。

◆市区町村の窓口にも必ず申請しましょう

法令により、速やかに届け出をすることが義務付けられていますので、必ず窓口へ「第三者行為による被害届」の申請をしてください。

<申請に必要なもの>

- ・第三者行為による被害届（窓口にあります）
- ・保険証、被保険者の印鑑

※後日、事故証明書が必要となる場合があります。

◆詳細・問合せ

住民課国保・後期高齢者医療係
(☎ 23 - 2467)

夜間

町税と町営住宅使用料等の
夜間窓口を開設しています

町税と町営住宅使用料（家賃）・
駐車場使用料の納付に関する相談
などをお受けします。

■今月の夜間窓口（共通）

2月8日（木）・22日（木）

19時30分まで

▼場所・問合せ 町税窓口：税務
課納税係（☎23-2341）

町営住宅関係窓口：建設課管理
住宅係（☎23-3197）



平成29年 年末火災予防特別警戒を実施しました
～当別消防署・当別消防団～

年末の繁忙期と暖房機等の使用
による火災の多発期を迎えるにあ
たり、平成29年12月21日か
ら30日までの10日間、「年末火
災予防特別警戒」を実施しました。

期間中、町内の各店舗・スキ
ー場にて防火放送の実施、公共施設
等において防火のぼりの掲揚、消
防車による町内巡回パトロールに
より、町民へ防火の呼びかけを実
施しました。

また、JR石狩当別駅で行った
広報活動では、JR利用者等に火
災予防と住宅用火災警報器設置を
呼びかけました。

▼詳細 当別消防署予防課予防係
（☎23-2537）



駅での
街頭広報の
様子

年金

読んで得する年金・国保のお話

国保

【国民年金保険料は口座振替がお得です】

口座振替には、当月分保険料を当月末に納付するこ
とで月々50円割引される「早割制度」、現金納付より
も割引額が多い「6カ月前納」「1年前納」「2年前納」
があり大変お得です。口座振替による前納をご希望の
方は2月末までに、納付書または年金手帳・通帳・金
融機関届出印を持参のうえ、口座振替をする金融機関
または年金事務所、役場年金窓口へお申し出ください。

【平成29年の社会保険料控除証明書を送付します】

平成29年10月3日から12月31日までに、初め
て国民年金保険料を納付された方に、確定申告等で必
要となる控除証明書が、日本年金機構から2月1日
に発送されます。お問い合わせは「ねんきん加入者ダ
イヤル0570-003-004」へ。

【日本年金機構からのお知らせ】

年金受給資格期間が10年未満の方へ日本年金機構
より年金加入期間の確認を呼びかける「年金加入期間
の確認のお知らせ（案内）」を送付しています。お手
元に届いたら必ずご確認ください。年金事務所へのご
相談は、「ねんきんダイヤル0570-05-1165」へ
予約の上、お越しください。

■年金事務所出張相談所の開設

- ・日時 2月20日（火）10時～15時
- ・場所 商工会館（錦町）

（相談予約専用ダイヤル ☎011-717-4133）

相談は予約制。
代理人が相談する
場合は委任状等が
必要です。

【国民健康保険の加入・脱退手続きはお済みですか】

国民健康保険は市町村が運営し、職場の健康保険な
どに加入していない方は、すべての方が加入する制度
です（これを“国民皆保険”といいます）。

職場を退職し健康保険などを喪失した場合は、喪失
後14日以内に社会保険等資格喪失証明書を持参し、
役場の国保窓口で『加入手続き』を行ってください。
会社などに就業し、国民健康保険以外の保険に加入し
た場合は、『脱退の手続き』が必要です。

加入・脱退ともに、自動的に保険が切り替わるもの
ではありません。ご自身での手続きが必要です。

◎こんな場合も……

例えば、2年前に退職後、国保に未加入のままで過
ごし、けがや病気などで病院にかかる時に国保の加入
の届け出をしたとしても、国保の加入日は届け出をし
た日ではなく、職場の健康保険が切れた日（退職日の
翌日）となります。この場合、2年前からの未加入期
間分の国保税がかかることになり、経済的な負担が非
常に大きくなります。

また、既に他の健康保険に加入しているのに脱退の
届け出が遅れ、国保の保険証で病院にかかっていた場
合は、かかった医療費を返還していただきますので、
加入・脱退等の手続きは早めに済ませましょう。

▼国民年金についての問合せ

住民課戸籍年金係（☎23-2463）

▼国保・後期高齢者医療についての問合せ

住民課国保・後期高齢者医療係（☎23-2467）



まほうのおみせ 不思議なマルシェ ～東京工芸大学との連携事業～

★インタラクティブアート展覧会
インタラクティブアートとは、デジタル技術を使った参加型作品です。用意された白いオブジェをテーブルの上に置くことで、オブジェに応じた映像が流れます。

- 日時
2月11日(日) 12時～18時
2月12日(月・振休) 10時～18時
- 場所 北欧の風道の駅とうべつ
※しんしのつ温泉たつぷの湯でも展覧会のみ同時開催します。
- 参加料 無料
- 問合せ 当別町・新篠津村特別区連携プロジェクト協議会事務局 (役場企画課内・☎23-3042)

★当別会場でワークショップを同時開催！ 「親子でつくろう！ 飛び出すカード 君だけの小さなマルシェ」

小さなお子さまでもカンタンにできるポップアップカードを作ります。できあがったカードにはふしぎなしかけが！

- 日時・場所
2月11日(日)・12日(月・振休)
13時30分～15時30分
北欧の風道の駅とうべつ
- 定員 各日先着50名
- 対象 小学生以上(未就学児は保護者同伴で参加可)
- 参加料 無料



催し

生活

募集

教養・資格

子育て

その他

広告

広告

◎平成30年 自衛官募集		平和を仕事にする
募集種目	応募資格等	試験日等
陸・海・空 自衛官候補生 (3月末入隊予定)	18歳以上 27歳未満の者	試験日 ※次のいずれか1日のみ。 ※女子の試験は2/24のみ。 ・2月24日(土)、25日(日) ・2月21日(土) (2/21受付締切) ・3月10日(土) (2/28受付締切)
予備自衛官補 (7月訓練開始予定)	一般 公募	試験日：4月中旬(4月上旬受付締切) ※教育訓練招集手当は日額7,900円 ※技能公募は衛生・語学・整備・建設等保有する技能に応じて応募年齢が変わります。
	技能 公募	
江別地域事務所では、自衛官募集等に関する説明会を実施しています。お気軽にお越しください。(月から金曜日 午前9時から午後5時まで) 江別市野幌町40-15 G&Tビル2F		
▼詳細 自衛隊札幌地方協力本部江別地域事務所 ☎011-383-8955 役場環境生活課町民生活係 ☎23-3209		

● 防犯協会ニュース

当別町防犯協会事務局
(☎23-2711)

◇架空請求詐欺にご注意を！

「料金未納の動画サイトがある」などと言って電子マネーやATMで架空請求する詐欺事件が多発しています。「裁判を起こす」「法的措置に訴える」などの言葉は気持ち焦らす決まり文句です。身に覚えのないメールやハガキが届いたら、落ち着いて必ず家族や警察に相談しましょう。

◎平成29年 刑法犯発生状況 (12月末現在)

侵入窃盗	部品狙い	車上狙い	タイヤ盗	自転車盗	不審者
7件	5件	9件	0件	24件	4件

北海道医療大学・当別町連携事業 当別町健康づくりセミナー

全国的に悪性新生物（がん）が死因の第1位となっています。がんを予防するため、胃がん発生の原因の一つとされている「ピロリ菌」について学びましょう。ピロリ菌研究の世界的権威である医療大の浅香学長より講演をいただきます。

▼日時 2月22日（木）

18時～19時30分

▼場所 ゆとろ

▼内容

・「胃がんでいのちを落とさないために」～胃がんを予防するために大切なこと～

・講師 北海道医療大学学長
浅香正博氏

▼参加料 無料

▼対象者 どなたでも

▼申込期限 2月16日（金）

※住所・氏名その他、講師への質問を合わせて申込みください。

▼問合せ 保健福祉課健康推進係
（ゆとろ内・☎23-4044）

農商工連携セミナー・ 地域交流会 in 当別

北海道石狩振興局では、農業生産者と商工業者が互いの技術やノウハウを持ち寄り進める「農商工連携」、生産者が加工・販売やサービス業にまで展開する「6次産業化」など地場産品を活かした地域の元気づくりを応援することを目的に農商工連携セミナーを開催します。

▼日時 2月26日（月）

13時30分～15時40分

▼場所 西当別コミセン

▼内容

・第1部 セミナー

・第2部 地域事例・試食交流会

▼定員 80名（先着）

▼申込期限等 2月9日（金）

＜FAXの場合＞町商工課窓口
に備え付けています「参加申込票」
により申込みください。

＜メールの場合＞件名を「農商工
連携セミナー・地域交流会申込」
とし、会社名（所属機関）、所在地、
連絡先電話番号、役職、氏名を記
載の上、申込みください。

▼申込先・問合せ 北海道石狩振
興局産業振興部商工労働観光課
（担当：原田 / ☎011-204-
5830/FAX011-232-1950/
Eメール：ishikari.shoko10@pref.
hokkaido.lg.jp）

広 告

広 告

広 告

催し
生活
募集
教養・資格
子育て
その他



春待つ 北のひな祭り

町内の商店街に飾られた「つるし雛」を一目見ようと、毎年多くの方が町外からも訪れています。今年直径約20センチほどの傘につるす「ミニ傘飾り」も多数展示します。

- ▼展示日時
2月27日(火)～3月4日(日)
10時～16時
- ▼展示会場
中央通り・本通り商店街、ふれあい倉庫、当別土地改良区、ふとみ銘泉他
- ▼主催・問合せ
中央通り会、本通り振興会(当別熱源株)・☎23-2256)

- ★湯山家旧宅(緑町)で同時開催!
「明治期から昭和初期の雛人形展」
「人形作家・山田祐嗣さんの講話」
- ▼展示日時
2月26日(月)～3月2日(金)
は10時～14時、3月3日(土)～4日(日)は10時～16時
- ▼講話日時
3月4日(日)
①13時～ ②15時～
※各回先着15名、参加料は300円(甘酒付き)。
- ▼問合せ
NPO法人ゆめの種子トープ(青柳)・☎080-5588-0059)



昨年展示された「昭和初期の雛人形」

大崎フェア

姉妹都市である宮城県大崎市の凍み豆腐、仙台麩、岩出山納豆などの特産品を取り寄せて販売します。

- ▼日時
2月9日(金)～18日(日)
10時～17時
- ▼場所・問合せ
ふれあい倉庫
(☎27-6600)

ボランティアのつどい

ボランティア実践者、ボランティア活動に興味がある方、お集まりください。

- ▼日時・場所
3月10日(土)
10時～15時、ゆとろ
- ▼内容
講演、昼食交流会
- ▼参加料
500円(昼食・資料代)
- ▼申込期限
2月28日(水)
- ▼申込み・問合せ
町ボランティアセンター(☎・FAX 22-0400)

広告

広告

広告

広告

こころの健康と法律相談会

心の問題や経済問題でお悩みの方、ご利用ください。相談は無料。

▼日時 2月28日(水)
15時～17時

▼場所 江別保健所

▼内容 精神科医師または司法書士による面接相談

▼申込期限 2月23日(金)

▼申込み・問合せ 江別保健所健康推進課健康支援係 (☎011-383-2111)

移動献血車が来町します 献血にご協力ください

▼日時 2月28日(水)
15時30分～16時30分

▼場所 ゆとろ

▼問合せ 保健福祉課福祉係
(ゆとろ内・☎23-3019)

ふれ・スポ・とうべつ ～お知らせ～

★初心者のための
ミニバレー交流会!



▼日時 2月17日(土)
9時受付、9時30分競技開始

▼場所 総合体育館

▼対象 町民、勤務先が町内の方

▼チーム編成

- ①一般混成の部(女性1名含む)
- ②一般女性の部
- ③スーパーシニアの部(60歳以上。ただし、50歳代は1名のみ登録可)

※ともに1チーム4名(6名まで登録可、ミニバレーボール協会登録者は1名のみ登録可)

▼参加料 1チーム1,000円

▼申込方法 総合体育館・西当別コミセンに備え付けの申込書を2月12日(月・振休)までに提出(FAX可)。

▼参加チーム練習日 2月1日・8日(木)19時～21時、総合体育館、入館料は必要。

▼申込先 NPO法人ふれ・スポ・とうべつ事務局(総合体育館内・☎22-3833/FAX22-3832)

★歩くスキーコース開設!

白樺公園に1周約350mと450mの歩くスキーコースを2コース設置しましたので、ぜひご利用ください。

▼開設期間 3月中旬まで
※コース状況によりクローズすることがあります。

※総合体育館で用具の貸し出しも行っています(無料)。

▼問合せ NPO法人ふれ・スポ・とうべつ事務局(総合体育館内・☎22-3833)



広 告

広 告

広 告

献血功労団体が 表彰されました



左から
当別ライオンズクラブ 白井応隆会長
宮司町長
当別分屯基地 木村真一基地司令

日本赤十字社主催による「平成29年度献血功労表彰」が行われ、町内から「航空自衛隊当別分屯基地」と「当別ライオンズクラブ」の2団体が受賞。1月19日には、当別町長より表彰状等が伝達されました。

航空自衛隊当別分屯基地は、平成9年から継続して移動献血車を

寄附・寄贈

☆当別町ふるさと納税へ

▼柏木孝之さんより 50万円

▼磯村博美さんより 30万円

※他にもたくさんの方にご寄附いただきました。氏名等は町ホームページにも掲載しています。

■平成29年12月1日～

12月31日納入分

計 11,104人

1億5,326万4,101円

ご寄附いただきました。

☆当別町社会福祉協議会へ

▼一般財団法人札幌信用金庫
社会福祉基金理事長

吉本淳一さんより 10万円

▼宮本秋恵さんより 10万円

▼目黒スメさんより 5万円

▼岩城松江さんより 3万円

▼北海道医療大学「SCP」

チャリティーイベントより

1万2,244円

▼匿名の方より 5,700円

▼匿名の方より タオル 15枚

を基地内に受入れ、長年にわたり献血に協力。15年以上の継続した功績が認められ、「銀色有功章」を受賞されました。

当別ライオンズクラブは、移動献血車の来町時に合わせ、献血協力者に卵を配布するなど、献血を

推進する活動をしています。同時に、会員の多くが献血に協力し、それらの5年以上の功績が認められ、「銀棒感謝状」を受賞されました。

広 告

広 告

広 告

相談・つどい

日時 / 場所	申込み
● 法律相談 (顧問弁護士) 2月1日 (木)・3月1日 (木) 13時30分～ ゆとろ	保健福祉課福祉係 (ゆとろ・☎ 23-3019)
● 消費生活相談 毎週月曜日～金曜日 8時45分～15時 役場	環境生活課町民生活係 (役場・☎ 23-3209)
● 介護相談 毎週月曜日～金曜日 8時45分～17時15分 ゆとろ	地域包括支援センター (ゆとろ・☎ 25-5152)
● もの忘れ相談 毎週月曜日～金曜日 8時45分～17時15分 ゆとろ	
● 障がい相談 毎週月曜日～金曜日 9時～17時 ななかまど	障がい者総合相談支援センター ななかまど (☎ 23-1917)
● 心配ごと相談 2月22日 (木) 13時～16時 ゆとろ	社会福祉協議会 (ゆとろ・☎ 22-2301)
● 女性の健康相談 2月13日 (火) 13時30分～15時30分 江別保健所	江別保健所 (☎ 011-383-2111)
● 心の健康相談 2月15日 (木) 13時30分～16時 江別保健所	
● 断酒会のつどい 2月5日 (月)・2月19日 (月) 18時～21時 ゆとろ	江別保健所 (☎ 011-383-2111) 夜間・工藤 (☎ 22-2510)

交通安全情報

●冬道の事故に注意しましょう!

冬道は道路わきの雪山により、歩行者からも運転者からも見通しが悪くなります。道路横断の時は確実な左右確認と、雪山の陰からの飛び出しや出会い頭衝突に注意しましょう。また、交差点は事故が一番多い所です。青信号でも左右の確認と、手前での減速運転を心がけましょう。

(町交通安全推進委員会・☎ 23-2711)

平成 29 年交通事故累計 (12 月末現在)

	H 29 年	H 28 年	増減数
発生件数	28	12	16
死者数	1	0	1
傷者数	30	16	14

■人の動き 1月1日現在 ■ () は前月との比較

人口	16,365 人	(27 人減)
世帯	7,646 世帯	(14 世帯減)
男	7,969 人	(18 人減)
女	8,396 人	(9 人減)

広 告

広 告

広 告

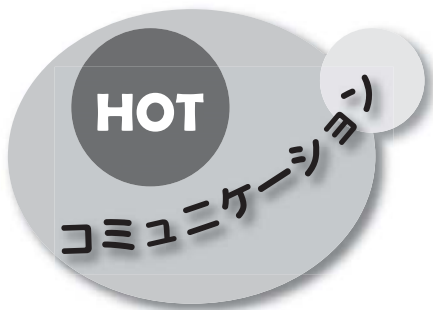

新春恒例！現金つかみどり



ポイントカード会の現金つかみどりが今年も開催されました。町内のアウルカード加盟店で買い物をしてポイントを貯めた満点カードを持参すると、くじ引きに挑戦できます。開始してすぐに当選者が出て、鐘の音と歓声が上がり、中には複数回の現金つかみどりに挑戦をする幸運な方もいました。加盟店の福袋も販売され、会場は賑わいました。(1月2日)

気持ちを新たに 出初式



消防関係者の仕事始めの行事「出初式」が総合体育館で開催され、当別消防職員と当別消防団員のほか関係者を含め約200人が参加しました。出初式は消防職員、消防団各分団による行進から始まり、日本消防協会会長や北海道知事等から功労者に対する表彰状の伝達等がありました。当別消防職員・団員を代表して鰐淵啓一団長が平成30年の消防活動に対して「消防の知識習得と技能の錬磨に励み、あらゆる災害から町民を守るため、最大限の努力をする」と年頭の決意表明を行いました。(1月6日)

新春町民の集い



JA・商工会・土地改良区など町内の各種団体から約240人が参加し、平成30年の当別町新春町民の集いが田西会館で開催されました。宮司町長は挨拶で「今年は人口減少問題に対して具体的な事業の展開を目指していきたい」と話しました。祝宴では、昨年オープンした「北欧の風 道の駅とうべつ」やレクサンド市との姉妹都市提携30周年記念事業の様子をスライドショーで紹介。恒例のお楽しみ抽選会では、JA北いしかり・ロイズ、姉妹都市の大崎市や宇和島市などの商品が景品として当りました。(1月9日)



広 告



広 告



広 告



広 告

静寂の中に闘志みなぎる



第47回新春こどもカルタ大会が当別町総合体育館で開催されました。カルタ大会はライオンズクラブの協賛を得て、当子連が主催しています。今大会には8地域の子ども会育成会、18チームの参加と少し寂しい状況となりましたが、小学生の部・中学生の部、親睦試合と全道大会出場を目指した試合を全て合わせ22試合が行われました。全道大会出場権を得たのは、小学生の部が栄町、中学生の部は栄町と緑町となりました。2月18日に札幌市定山溪で開催される全道大会での活躍を期待します。(1月14日)

人を和ます押し花作品



JR石狩太美駅内にある観光情報プラザFIKAで、1月6日から「押し花二人展」が開催されました。展示されているのは押し花絵やハガキ、しおりなど約20点。作品の展示者は町内在住の山岸明子さんと佐々木恵子さんとで、FIKAでの展示は7回目となります。作品は下絵を描かずに押し花を配置して仕上げるそうで、遠近感が必要な風景画の制作は、特に難しいとのこと。お二人の作品はJA北いしかり西当別支所の1階事務所に、通年展示されています。

(1月25日)

正くんツアムリー (No. 471) 北本久美子



広 告

広 告

広 告

広 告

健康ひろば

子どもの健康に関すること 保健医療係 ☎ 23 - 2346

行事	日時	場所
4カ月児・10カ月児健診、 BCG接種 (13:45~)	2/ 1(木) 13:00 ~ 14:00	ゆとろ
	3/ 1(木) 13:00 ~ 14:00	ゆとろ
1歳6カ月児・3歳児 健診	2/ 9(金) 13:00 ~ 14:00	西コミ
	3/ 9(金) 13:00 ~ 14:00	ゆとろ
歯科健診・フッ素塗布	2/22(木) 13:00 ~ 15:00	西コミ
ぱくぱく教室(離乳食教室)	3/13(火) 10:00 ~ 11:30	ゆとろ
すくすく相談	2/28(水) 10:00 ~ 16:00	ゆとろ

予防接種(個別) 保健医療係 ☎ 23 - 2346

●小児期定期予防接種
4種混合・不活化ポリオ・ヒブ・水痘・MR・DT・
小児肺炎球菌・B型肝炎・日本脳炎

●高齢者肺炎球菌予防接種
今年度 65・70・75・80・85・90・95・100歳になる方、
60～64歳で障がいのある方が対象。

これらの予防接種を下記の実施医療機関で実施しています。

実施医療機関 実施医療機関へ事前にお申込みください。

医療機関名	電話番号	予防接種			高齢者 肺炎球菌	健診 特定健診・ 後期高齢者健診・ 肝炎ウイルス検診
		4種混合・ 不活化ポリオ・ヒブ・ 水痘・MR・DT	小児肺炎球菌・ B型肝炎	日本脳炎		
おくやま内科・外科クリニック	27 - 5522				●	●
勤医協当別診療所	23 - 3010	●		●	●	●
スウェーデン通り内科循環器科クリニック	25 - 3151	●	●	●	●	●
田園通りさわぎき医院	25 - 2055	●	●	●	●	●
とうべつ整形外科	25 - 5040			6歳～	●	
とうべつ内科クリニック	22 - 1313				●	●
堀江病院	22 - 3111			6歳～	●	●
北海道医療大学病院(札幌市北区)	011-778-7575				●	特定健診のみ

広告

広告

各種検診 健康推進係 ☎ 23 - 4044

行事	日時	場所
バス送迎検診	2/22(木) 7:55 ~ 8:10	西コミ

ゆとろへ事前にお申込みください。

個別健診(町内) 健康推進係 ☎ 23 - 4044

特定健診、後期高齢者健診、肝炎ウイルス検診を下記の実施医療機関で実施しています。

健康に関する相談や教室 健康推進係 ☎ 23 - 4044

行事	日時	場所
健診結果説明会	2/ 8(木) 9:30 ~ 12:00	ゆとろ
	2/16(金) 9:30 ~ 12:00	
	2/21(水) 9:30 ~ 12:00	
	2/27(火) 9:30 ~ 12:00	
	3/12(月) 9:30 ~ 12:00	

予防接種・検診の詳細は、町ホームページまたは「ゆとろ発信！健康だより」などでご確認ください。

急病時・夜間の受診先

■ 町内の救急当番医

内科

日	月	火	水	木	金	土
				2/1 堀江	2 さわざき	3 堀江
4 堀江	5 堀江	6 堀江	7 堀江	8 スウェーデン	9 堀江	10 堀江
11 堀江	12 堀江	13 堀江	14 堀江	15 勤医協	16 とうべつ内科	17 堀江
18 さわざき	19 堀江	20 堀江	21 堀江	22 堀江	23 勤医協	24 堀江
25 スウェーデン	26 堀江	27 堀江	28 堀江	3/1 堀江	2 堀江	3 勤医協
4 とうべつ内科	5 堀江	6 さわざき	7 堀江	8 堀江	9 堀江	10 堀江
月～金曜日		19時～21時				
土曜日		14時～17時				
日曜日・祝日		9時～12時、14時～17時				

■ 江別市夜間急病センター

内科 小児科

急病で比較的軽い病状の方の応急処置などを行います。

- ・ 受付時間 18時30分～翌朝6時30分（年中無休）
- ・ 電話番号 011 - 391 - 0022（江別市錦町14-5）

急病時の相談先

■ 北海道救急医療・広域災害情報システム

緊急時に受診可能な道内の病院を24時間検索できます。

- ・ フリーダイヤルは 0120 - 20 - 8699
- ・ 携帯電話からは 011 - 221 - 8699
- ・ インターネット検索は <http://www.qq.pref.hokkaido.jp>

■ 北海道小児救急電話相談

症状に応じた一般的な対処・助言を看護師等から受けられます。診断・治療はできません。

- ・ 受付時間 19時～翌朝8時
- ・ 電話番号 011 - 232 - 1599 または # 8000

こんにちは 地域包括支援センター です

上手に使おう！

介護保険サービス（住宅改修・福祉用具）

冬期間は屋外での転倒に対して用心する意識は高まりますが、室内でも転倒の危険個所は多々あります。自宅内の環境を整えておくことで、要介護になるリスクを減らすことも可能です。上手に介護保険サービスを利用してみてはいかがでしょうか。

介護保険サービスでは、以下のようなサービスも利用が可能です。

①住宅改修サービス

自宅内に手すりを設置したり、敷居などの段差解消など。

②福祉用具購入サービス

入浴用イス、浴室内の取り外し可能な手すり、ポータブルトイレなど。入浴や排泄に関連した福祉用具の購入。



③福祉用具レンタル

特殊寝台（病院のベッドのような機能性の高いベッド）、設置型手すり、車いす、歩行器など。

以上のようなサービスを利用する場合には、要介護（支援）認定の申請が必要です。認定申請に関する相談も含め、地域包括支援センターでは相談を受け付けておりますので、ご相談ください。

▼詳細 当別町地域包括支援センター（ゆとろ内）
☎ 25 - 5152

広 告

Town Topics

タウントピックス

まちの話題

広報誌で紹介した写真を希望者に提供します。

広報秘書課広報広聴係 (☎ 23 - 3069)

艶やか！平成30年成人式

1月7日 当別町総合体育館

当別町成人式が開催され、新成人の男女166人がスーツや着物など晴れ着姿で参加しました。友人との久しぶりの再会に弾む会話や弾ける笑顔があちこちでみられました。新成人を代表して、土川竜之介さんと高橋和さんから「成人の言葉」が述べられ、参加した新成人一同はその言葉の重みを感じながら、真剣な面持ちで耳を傾けていました。式後にはお菓子や飲み物を囲んでの懇親会が行われ、お菓子の詰め合わせなどの景品が用意された抽選会などで楽しい時間を過ごしました。



ふれバを使って学習しよう！

1月17日 西当別小学校

1月24日 当別小学校

当別ふれあいバスを題材として、環境と交通を学ぶ授業が当別小と西当別小で行われました。この授業は町の企画課職員が講師となり、5年生を対象に平成21年から実施。二酸化炭素と地球温暖化の関係や使用済み天ぷら油で走るふれあいバス、バスの時刻表の見方など3時間をかけて学習しました。時刻表の問題では、普段からバスを利用している児童はスラスラと答えを出しますが、そうでない児童には難しかったようです。この学習を今後の公共交通の利用に役立ててくれることを期待します。



編集・発行 当別町総務部広報秘書課 広報「とうべつ」2月号 平成30年2月1日発行 通巻773号
ホームページ 町 <http://www.town.tobetsu.hokkaido.jp/> 町教委 <http://www.town.tobetsu.hokkaido.jp/site/kyoiku-top/>