

広報

もっと身近に もっと知りたい

とくパド

2022

9

September

【特集】

新型コロナウイルス関連情報 … p .2

つながり支え合うまちづくりを担う
ボランティアの輪 … p .4

【現代を生きる】

山岸 豊さん 彰子さん … p .9

【今月の表紙】

詳細は p .32

当別の夏の風物詩

第7回とうべつ花火大会

新型コロナウイルス 関連情報

新型コロナウイルス ワクチン接種

コロナワクチン対策室コロナワクチン対策係
(ゆとろ内 ☎ 25 - 2667)

新型コロナウイルスワクチンは、新型コロナウイルス感染症の発症を予防する効果や、発症した際の重症化を防ぐ効果も確認されていますので、接種を希望される方はお早めにご予約願います。

4回目接種の対象者が拡大しました

3回目接種完了から5か月経過した、18歳以上の方全員に接種券を送付しています。対象外の方にも接種券を送付していますが、今後接種対象が広がる可能性がありますので、大切に保管してください。

4
回目
接種
対象
者

- ・60歳以上の方
- ・18歳以上59歳以下の基礎疾患を有する方
- ・18歳以上59歳以下の医療従事者または障がい者施設等の従事者

集団接種実施日

3・4回目接種（ファイザー社製ワクチンを使用）

実施日	時間		会場	
	9:30~11:30	14:00~16:00		
9月1日(木)	×	○	旧当別小学校体育館	
9月2日(金)	×	○		
9月3日(土)	○	○		
9月8日(木)	×	○		
9月9日(金)	×	○		
9月10日(土)	×	○		
9月15日(木)	×	○		西当別コミュニティーセンター
9月16日(金)	×	○		
9月17日(土)	○	○		
9月29日(木)	×	○		旧当別小学校体育館
9月30日(金)	×	○		

1・2回目接種（ファイザー社製ワクチンを使用）

実施日	時間	会場
9月8日(木)	14:00~16:00	旧当別小学校体育館
9月9日(金)		

1回目接種を予約した方の2回目接種は、1回目接種の3週間後の同じ曜日、同じ時間の接種になります。
※ファイザー社製ワクチンは12歳以上の方が対象です。

予約方法

①インターネットから予約

ホームページ、QRコードから予約サイトに入り、必要事項を入力して予約。



②予約専用コールセンターから予約

0570 - 081 - 892 (当別町ワクチンコールセンター)

【受付時間】9時~17時 土日祝日も対応可能

住民税非課税世帯・ 家計急変世帯に対する 臨時特別給付金

当別町給付金実施本部 (☎ 23 - 2330)

1世帯当たり一律10万円が給付される住民税非課税世帯等に対する臨時特別給付金について、7月中旬に「住民税非課税世帯等に対する臨時特別給付金支給要件確認書」を送付しています。まだ確認書を返送していない方は、お早めに手続きください。

また、申請書および家計急変世帯に対する給付金を受給される方は、9月30日が申請期限となります。

申請に必要な書類や提出方法などは、町ホームページに掲載していますので、ご確認ください。

新型コロナウイルス 感染症対策

保健福祉課健康推進係
(ゆとり内 ☎ 23 - 4044)

新型コロナウイルス感染症は、オミクロン株のBA. 5系統を中心とする感染が急速に拡大しています。また、感染者の急増により発熱外来を中心に医療施設や介護施設への負荷が急速に高まっている状況です。

北海道では、診療・検査医療機関（発熱外来）の予約が取りにくい状況を踏まえ、診療・検査医療機関に負担をかけずに迅速な陽性判定を行い、健康観察につなげることができるよう、有症状で重症化リスクの低い方への抗原定性検査キットの配付、陽性者登録を行う「北海道陽性者登録センター」を設置しました。

北海道陽性者登録センター

対象者（次の①～③のいずれにも該当する方）

WEB申請のほかメール、ショートメールによる連絡が可能な方限定

- ①江別市、千歳市、恵庭市、石狩市、北広島市、当別町、新篠津村に居住する方（長期滞在者を含む）で、地域の診療・検査医療機関（発熱外来）が混み合っており、予約や受診・検査が困難な方。
- ②18歳～39歳の方（令和4年4月1日現在の年齢）
- ③有症状で『軽症^{*1}』かつ『重症化リスク因子^{*2}に該当しない』方

※1水分が飲めない、ぐったりして動けない、呼吸が苦しい、呼吸が速い、発熱が4日以上続く等の重症者は該当しない。
※2人工透析患者の方、妊娠中の方、抗がん剤による治療中又は治療直後の方

検査キットの配付（無料）

WEBから申込み（下記URLか右記QRコード）

<https://www.harp.lg.jp/14aRYG1C>

※本事業実施中、原則1回の申込み

※申込み後、概ね2日程度で抗原定性検査キットを配付

※1日の受付が上限数に達した場合は、当日の受付を停止



陽性が判明した場合

検査の結果が陽性となった方は、必ず陽性者登録センターへの陽性登録をお願いします。保健所等により健康状態をフォローアップさせていただきます。

※本センターでは医師の診察は行っていません。薬剤の処方も行いません。

北海道陽性者登録センター
011-206-6184（受付9:00～17:00）

感染した場合に備えて

現在、新型コロナウイルス感染症患者がこれまでにないペースで増加しており、今後、医療機関での受診が困難となるおそれがあります。

感染時の主な症状は、高い熱、のどの痛み、倦怠感（だるさ）などで、感染された方の9割以上は、自宅において療養されていることから、家庭においても、感染した場合に備えて、次の物品の準備をお願いします。

解熱剤・氷のう



アセトアミノフェンを主成分とする鎮痛解熱薬、同成分を含む風邪薬
15歳以上の方はイブプロフェン、ロキソプロフェンを成分とする薬剤でも可
氷のう、冷却ジェルシートなど

食料品



パックご飯、乾麺、シリアル、レトルトパックや缶詰など日持ちするもの（最低、人数×3日分）
子どものおやつ、粉ミルク、レトルトの離乳食など

経口補水液



スポーツドリンクなど水分補給のためのドリンク

その他



体温計、トイレットペーパー、紙おむつ、衛生用品など

風邪症状がある場合は

風邪症状のある方は、他の患者や医師・医療従事者への感染を防ぐため、電話で相談ください。

また、受診の際には必ずマスクを着用しましょう。

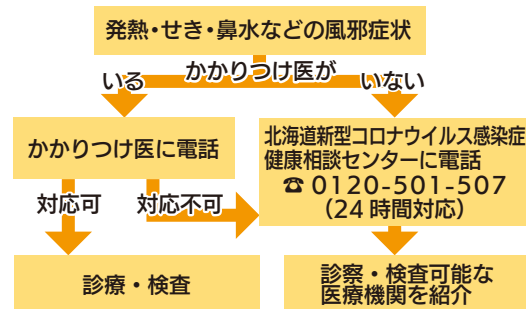

少なくとも、以下のいずれかに該当する場合は、すぐにご相談ください。

- 息苦しさ（呼吸困難）、強いだるさ（倦怠感）、高熱などの強い症状のいずれかがある場合
- 高齢者や基礎疾患のある重症化しやすい方で、発熱やせきなど比較的軽い風邪症状がある場合
- 上記以外の方で、発熱やせきなど比較的軽い風邪症状が続く場合
- 妊婦の方も、早めにご相談ください。
- 小児は、かかりつけ小児科医又は「北海道新型コロナウイルス感染症健康相談センター」へ相談ください。

つながり支え合うまちづくりを担う

ボランティアの輪

町では「当別町版地域包括ケアシステム」として、高齢・障がい・生活困窮・子育てなど、町全体の福祉に関する問題を、地域みんなで考え、取り組み、つながり支え合うまちづくりを目指しています。その一端を担うのがボランティア活動です。

地域のボランティアの活躍は、子育て中の保護者や定年退職したアクティブシニア等の社会参加を促進し、これまでの経験を生かす機会や地域の中で役割を持って暮らすことで、生きがいづくりになります。また、これらの活動が地域のつながりを強め、広げてい

くことにもつながります。

今回は様々なボランティア活動の中から、2つの有償ボランティアを紹介します。

有償ボランティアとは

- ・ボランティア活動に対し、利用者の費用負担があります。
- ・「当別町共生型ボランティア養成講座」を受講し認定を受けた方が有償ボランティアとして活動します。
- ・活動にあたっては、ボランティアコーディネーターが調整や相談に応じます。

地域生活サポーター

介護保険制度など公的サービスに該当しない、ちょっとした困り事（買い物や受診など外出の付き添い、ゴミ出し、電球の取り替えなど）をサポートするボランティアです。

ボランティアコーディネーター
当別町共生型地域福祉ターミナル
(社会福祉法人ゆうゆう ☎ 25 - 5137)

利用方法

利用者より申し込み

コーディネーターによるサポーターの調整

サポーターによる支援提供

利用者からサポーターへ利用料の支払い

報告とボランティアポイントの受け取り

利用料金 30分 250円

ボランティア報酬 30分につき報酬 250円＋ボランティアポイント 150円分

コーディネーターの鈴木さん（社会福祉法人ゆうゆう）からお話を聞きしました。

公的な制度からこぼれ落ちてしまう困りごとに対して、地域住民同士で支え合う仕組みとしてスタートした事業です。ちょっとした事だと頼みにくい、という町民の声もあって、お互いさまの精神のもと、「有償」という形を取ることで、利用者とサポーターに Win-Win の関係を築いています。

ボランティアは敷居が高いと思われそうですが、人生の経験と違って始めてみてはいかがでしょうか？ボランティアはその人の興味のあることを試せる場でもあります。ですのでマッチングする時も、ボランティアの方々のやってみたいこと、得意なことを考慮したコーディネートが心がけています。

人生 100 年と言われる時代に、生きがいや諦めていた楽しみが、少しだけ誰かの力を借りて助け合うことで豊かになる、そのお手伝いができる事業になればと考えています。

買い物御用聞き サポーター

日常の見守りと買い物の支援を行うボランティア。ご自宅にて注文を聞き取り、町内4カ所の提携店から商品を配達します。

ボランティアコーディネーター
当別町ボランティアセンター
(当別町社会福祉協議会 ☎ 22 - 0400)

利用方法

利用者より申し込み

コーディネーターによるサポーターの調整

サポーターと一緒に商品注文書を作成

サポーターが注文書を提出、ボランティアポイントの受け取り

提携店から利用者へ商品届け、代金支払い

利用料金 介護認定で要支援1・2および介護予防・日常生活支援総合事業の対象者は無料、それ以外は200円

ボランティア報酬 30分につき
ボランティアポイント250円分

コーディネーターの嵯峨さん（当別町社会福祉協議会）からお話をお聞きしました。

加齢や障がいにより自力で買い物に行くことが難しい方、お一人暮らしの高齢者の方などが利用しています。利用された方からは「ボランティアさんとお話やカタログを見て商品を選ぶ楽しみができた」「届いた食材で調理もできるようになった」など、喜びの声をいただいています。

コーディネーターとしては、ボランティア活動が楽しいと感じていただけるように、活動の場を繋げています。初めての方でも気負うことなく、自然にボランティア活動の一步を踏み出すお手伝いをさせていただきますので、お気軽にご連絡ください。



あなたも一緒にボランティアに参加しませんか？ ボランティア養成講座参加者募集！

有償ボランティアは、「地域生活サポーター」「買い物御用聞きサポーター」の他、子育てをサポートする「ファミリーサポートシステム協力会員」、ちょっとした困り事を助ける「パーソナルアシスタント」の4種類があります。

有償ボランティアになるためには、「当別町共生型ボランティア養成講座」を受講し認定を受ける必要があります。

有償ボランティア活動には報酬のほか、ボランティアポイントが付与されます。ボランティアポイントは、500ポイント＝500円分の当別町商品券となります。

期間：10月5日（水）
～11月25日（金）
全12コマ、詳細の日程は
QRコードから確認ください



定員：10名程度（会場受講する場合）
オンラインでも開催しますので、希望の方は申し込み時に申し出てください。

参加費：無料

申込期限：9月28日（水）

申込：当別町共生型地域福祉ターミナル

TEL：25 - 5137 FAX：25 - 5140

Mail：terminal@yu-yu.or.jp

秋冬野菜を食べて 夏の疲れを回復しよう

秋冬野菜には、夏に消耗した体力を回復したり、寒くなる冬に向けて風邪予防に効果的な栄養が豊富に含まれています。代表的な秋野菜として、人参などの根菜類に含まれているカロテノイドやビタミン類には、乾燥した空気や冷気から粘膜組織を守る働きがあり、季節の変わり目に起こりやすい体調不良の予防に効果的です。また、白菜やキャベツなどの葉物野菜に多く含まれるビタミンCには、風邪予防の効果があります。

9、10月は、町内でも多くの種類の野菜が収穫され、様々な種類の野菜を楽しむことができる季節でもあります。栄養価の高い旬の野菜をたっぷり食べて、体の中から夏の疲れを回復しましょう。

健康で元気な体を保つための1日の野菜摂取目標量は350gです。これからの季節、町内でも収穫される秋冬野菜を使ったメニューで、上手に栄養を補給しましょう。



人参サラダ

材料（4人分）

人参 …………… 2本（300g）
レーズン …………… 大さじ2
※合わせ調味料
はちみつ …………… 大さじ2
穀物酢 …………… 大さじ3
オリーブオイル
…………… 大さじ2

★1人分で野菜75g摂取

作り方

- ①人参はせん切りにし、塩少々を入れた水でゆでる。
- ②調味料を合わせておき、①のゆでた人参の水気を切り、熱いうちに合わせ調味料とレーズンを一緒に入れ混ぜる。

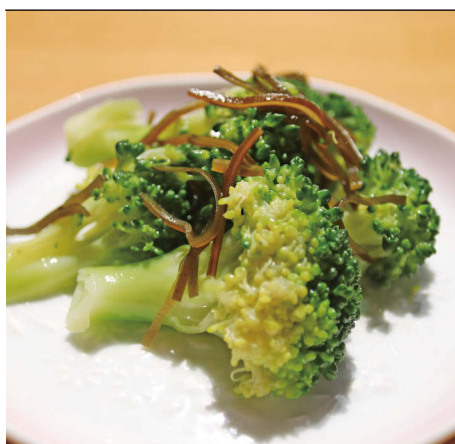

ブロッコリーの塩昆布和え

材料（4人分）

ブロッコリー …………… 1個
塩昆布
…………… 大さじ2弱（8g）
ごま油 …………… 大さじ1

★1人分で野菜50g摂取

作り方

- ①ブロッコリーは小房に分けて切り、塩少々を入れたお湯でゆで、水気を切る。
- ②すべての材料を袋に入れてよくもみ込む。

ピーマンのおかか炒め

材料（4人分）

ピーマン …………… 4個
ごま油 …………… 小さじ2
砂糖 …………… 小さじ2
しょうゆ …………… 大さじ1と1/2
かつお節 …………… 少々
★1人分で野菜 40g 摂取

作り方

- ①ピーマンは縦半分に切り、ヘタと種を取り除き細切りにする。
- ②ごま油でピーマンをしんなりするまで炒めてから砂糖・しょうゆを入れる。汁気がなくなったらかつお節を加える。



カラフル野菜の塩昆布和え

材料（4人分）

キャベツ … 大2枚 (120g)
ピーマン …………… 1個
パプリカ …………… 1/4個
しらす干し …………… 大さじ1と1/2(10g)
オクラ …………… 1本
塩昆布 …… 大さじ1弱(4g)
ごま油 …………… 小さじ1
★1人分で野菜 55g 摂取

作り方

- ①キャベツは大きめに切り、ピーマン・パプリカは種を取りせん切りにする。オクラは塩をまぶしてこすり、水で洗い流し輪切りにする。
- ②ポリ袋にすべての材料を入れ、全体に味がなじむように振り混ぜる。



なすのチーズはさみ

材料（4人分）

なす …………… 4本
サラダ油 …………… 大さじ1
とろけるチーズ …… 2枚
※合わせ調味料
だし汁 …………… 大さじ1
酒 …………… 大さじ1
砂糖 …………… 小さじ1
みりん …………… 大さじ1
しょうゆ …… 大さじ1
★1人分で野菜 80g 摂取

作り方

- ①なすはへたを取り縦半分に切り、切った面を下にし縦に2本切れ目を入れる。
- ②フライパンに油を熱しなすを入れ、表面がうっすらきつね色になるまで焼く。
- ③合わせ調味料を加えて加熱しなすに絡める。
- ④なすの切れ目にチーズをはさむ。



秋冬野菜は当別町で購入を!

ふれあい倉庫や北欧の風 道の駅とうべつ、はなぼっけでは、当別町産の人参、ブロッコリー、ピーマン、なすなど、様々な種類の野菜を販売しています。ぜひ、ご利用ください。

■レシピ提供：当別町食生活改善協議会
■お問合わせ：保健福祉課健康推進係
(☎ 23 - 4044)

とくべつ

歴史余話

第21回 町の鳥 フクロウの森

ネイチャーライター

河井 大輔

当別の「町の鳥」はフクロウです。一般にもよく知られた鳥ですが、実際に野生のフクロウを見たことがある人、あるいはその鳴声を聞いたことがあるという人は、最近ではあまり多くないのではないのでしょうか。それでも「町の鳥」に選ばれたのは、この鳥のことをかつて身近な存在に感じていた町民の方が少なくなかったからかもしれません。

フクロウは「道民の森」のような、山中の深い森に棲む鳥である一方で、寺社林のような周囲から孤立した林でひっそりと暮らしていることもあります。市街地近隣の防風林やスウェーデンヒルズのような丘陵林、当別川沿いの河畔林なども、フクロウの生息地となっています。

このような話をすると「昔はよく声を聞いたものだけ、今ではすっかり聞かれなくなった」と言う方がほとんどです。ただ今は昔と異なり、窓サッシの改良による防音度が高くなったことで、フクロウの声を夜に家で耳にする機会が激減していることも「いなくなった」と感じる要因のひとつになっているのではないかと思います。

そもそも人はあまり夜には出歩きませんし、遠くで鳴いている声には気づきにくいということもあるでしょう。またフクロウがよく鳴く時期は早春や秋に限られ、年中鳴いているわけではないこと。また時間帯も限られ、毎夜えんえんと鳴いているわけではないということもあります。「いない」と決め

つけず、「いるかもしれない」という気持ちで町の自然と接していると、意外なところでその存在を確かめることができるかもしれません。

フクロウはノネズミ類やカエル類などをよく食べています。そして大木にできた洞(ほら)で子育てをします。つまりフクロウが棲んでいるということは、小動物が豊富で、樹洞ができるような大きな樹が残されている自然環境があることを意味します。当別の「町の鳥」であるフクロウが、いつまでも暮らしていけるような環境をしっかりと次世代につなげていくことも、これからの町にとっての大切な課題であると思います。



町内で観察されたフクロウ(撮影/池田和彦氏)

豊かな自然の中で 安心安全な野菜を

山岸 豊さん 山岸 彰子さん



ここに書ききれないエピソードや写真は
当別町ホームページ「現在を生きる+」
でご覧ください。



4年前に当別町に移住し、高岡で新規就農3年目の山岸夫妻にお話をお聞きました。

食と自然の宝庫、北海道へ

豊さん 学生時代には北海道一周するほど北海道が、そして自然が好きでした。サラリーマン時代にドイツ、フランス、スウェーデンなどヨーロッパで長く生活をする中で、豊かな自然や気候が体に合っていて、自然豊かな北海道で生活がしたいと考えるようになりました。

彰子さん 生まれも育ちも東京なので、田舎での暮らしに憧れていました。移住を考えて全国各地を見た中で、スウェーデンヒルズの宿泊体験を経て、当別への移住を決めました。

豊さん 50代での移住なので、この年齢でもできること、また自然に関わりながら当別町にも還元できる仕事と考えて、最終的に行きついたのが農業でした。

彰子さん 台湾で生活していた時の親友が急逝した際に、食べる

ものに注意していたら結果が違ったかも知れないと聞き、食の大切さを再認識し、東京に戻ってから学校に通って管理栄養士の資格を取得しました。北海道に移住してからは、この経験から、安心安全な食べ物を育ててみたいと思うようになりました。

高岡で新規就農

豊さん 4年前にスウェーデンヒルズに居を構え、農業の研修先として高岡のアグリヒルズさんにお世話になりました。農業研修を経て、そのままアグリヒルズさんの土地をお借りして、就農しました。

彰子さん 移住体験でアグリヒルズさんの直売所で食べたミニトマトが、今までに無いほどのおいしさに感動して、農業を始めたらミニトマトを営農の中心に据えたいと考えていました。

豊さん ミニトマト以外にも試行錯誤を繰り返しながら、3年目の今年はミニトマトのほかに、アスパラガス、カボチャ、サツマイモを中心に作付けをしています。

彰子さん 安心安全な農作物を提供したいので、除草剤は一切使用せず、農薬はやむを得ない場合のみ天然由来のものを使用しています。当別町は就農支援センターや普及センターの職員のサポートが充実していて、親身に教えてくれるので、新規就農している身としてとても助かっています。

今後の目標は

豊さん 自分たちも多くの方の支援いただいて就農したので、ゆくゆくは支援する側に回って、次の人にお伝えできればと思います。

彰子さん 昨年は珍しいカボチャの品種のバターナッツを香港でテスト販売させてもらったので、今後は東南アジア向けの海外輸出にも取り組んでいきたいです。

VEGGIEHILLS (ベジヒルズ)

<https://veggiehills.com/>

山岸夫妻が運営する
ホームページです
ご覧ください



info.

- ・学校教育課（役場内・☎23-2689）
- ・社会教育課（役場内・☎22-3834）
- ・子ども未来課（ゆとろ内・☎23-3024）

認定こども園の公開見学と 令和5年度「幼稚園」「2歳児プレスクール」 入園説明会を開催します

▼幼稚園対象児童

平成29年4月2日～令和2年4月1日生まれのお子さん（令和2年4月2日以降生まれのお子さんは、3歳の誕生日から入園ができます）。

▼2歳児プレスクール対象児童

令和2年4月2日～令和3年4月1日生まれのお子さん（満3歳で入園する前に4月の入園式から通えます）。

※参加希望の方は、事前に電話でご予約ください。

※参加当日は、上靴（お子さん・保護者用）、外靴袋をご持参ください。

▼詳細・問合せ

- 社会福祉法人高陽福祉会
- ・認定こども園当別夢の国幼稚園（☎23-2381）
- ・認定こども園おとぎのくに（☎26-2353）

園名（住所）	公開見学・説明会	願 書	面接・制服合わせ
認定こども園 当別夢の国 幼稚園 (北栄町)	10月4日(火) 受付 10:00～ 見学 10:15～ 説明会 10:45～	配布 10月4日(火)～ 受付 11月1日(火) 10:00～	11月29日(火)
認定こども園 おとぎのくに (太美町)	10月3日(月) 受付 10:00～ 見学 10:10～ 説明会 10:45～	配布 10月3日(月)～ 受付 11月1日(火) 10:00～	11月25日(金)

親育ち講座 骨盤矯正を行います

「あそびのひろば」で、ヨガやストレッチで骨盤の歪みを整える体験講座を行います。申込みのうえ、マスクを着用し、動きやすい服装でご参加ください。
※育児相談なども引き続き行っています。

▼日程等（各日定員5名程度）

- 10月7日(金) ゆとろ
- 10月14日(金) おとぎのくに

▼時間（受付は10時～）

- 10時15分～11時15分

▼講師 ヨガインストラクター 小笠原 あゆみさん

▼料金・持ち物 無料・タオル

▼申込期間

- 9月20日(火)～30日(金)

※電話、窓口、町HP または右のQRコードで申込みください。



▼問合せ

- 子ども未来課子育てサポート係（ゆとろ内・☎25-2658）

教科用図書採択結果等を公表します

令和5年度に使用する小・中学校用教科用図書の採択結果等が閲覧できます。町ホームページにも掲載します。

▼閲覧期間

- 9月1日(木)～16日(金)
- 9時～17時
- ※土・日曜日を除く。

▼場所 学校教育課（役場3階）

▼閲覧資料 採択結果、理由および採択教育委員会協議会資料等

▼問合せ

- 学校教育課学校教育係（☎23-2689）



当別町図書館【児童書】

- ・「十年屋（6）見習いのお時間です」 廣嶋 玲子
- ・「ないしょないしょのももんちゃん」とよた かずひこ

西当別分館【一般書】

- ・「香君（上）西から来た少女」 上橋 菜穂子
- ・「ラブカは静かに弓を持つ」 安壇 美緒

▼問合せ

- 当別町図書館（☎23-0573）

図書館企画第23弾！

ちょっと疲れていませんか？

in 当別町図書館

心の薬になるような本を紹介します。

ハローハローちょっと早めのハロウィンと秋 in 西当別分館

ハロウィン特集と秋のお話

▼展示期間 10月2日(日)まで

▼問合せ

- 当別町図書館（☎23-0573）

中体連 全道大会出場アスリート

西当別中 陸上部



写真左から

管内大会第1位! 男子 400 m ^{ハドム} 吉蘭 架 さん (3年)
 通信陸上第3位! 男子 110 m H

管内大会第1位! 男子 110 m H ^{ハドム} 永井 輝 さん (3年)
 参加標準記録突破! 男子 100 m

管内大会第2位!
 女子 1・2年走り幅跳び 川嶋 夏実 さん (2年)



管内大会第3位!
 男子 400 mリレーメンバー

写真上から

永井 輝 さん (3年) ^{あきら}
 吉蘭 架 さん (3年) ^{かける}
 明石 悠之介 さん (3年)
 飯田 城平 さん (3年) ^{じょうへい}

とうべつ学園 陸上部



管内大会第3位!
 男子走り幅跳び 吉田 優仁 さん (9年) ^{ゆうじん}

西当別中 体操部



全道大会第3位!
 男子種目別鉄棒 堂徳 椋馬 さん (3年)

第73回当別町文化祭 参加者募集!

3年ぶりに舞台部門も併せて開催します。一般参加者の出品・出演の申込みをお待ちしております。

▼日程 11月3日(木・祝)、
 11月5日(土)、11月6日(日)

▼場所 西当別コミセン

▼募集内容

- ①展示部門 (一人2作品まで)
 絵画、書道、手工芸など
 - ②舞台部門
 合唱、演奏、舞踊、カラオケなど
- ▼申込方法 総合体育館、白樺コミセン、西当別コミセンに設置の申込書に記入のうえ提出。
- ▼申込期限 9月30日(金)
- ▼問合せ 当別町文化協会事務局
 (社会教育課内・22-3834/
 FAX 23-3114)

図書の寄贈を いただきました



子供たちに木とふれ合い、木に学び、木と生きることへの理解を深めるための木育(もくいく)活動の一環として、当別町森林愛護組合連合会から教育委員会へ、森づくりを漫画で学べる「北の森漫画」200冊が寄贈されました。

この漫画は、各学校図書室、当別町図書館、西当別分館で見ることが出来ます。

谷詰実紀依さん 女子軟式野球で全国へ



とうべつ学園9年生の谷詰実紀依さんが、8月6日(土)～8月8日(月)に東京で行われた第20回全日本女子軟式野球学生選手権大会と、8月18日(木)～24日(水)に京都府で行われた第7回全日本中学女子軟式野球大会に出場しました。

試合結果は両大会ともに初戦敗退でしたが、全国の舞台で健闘しました。

この機会に学んでみませんか？ シニア向けスマホ教室

■問合せ デジタル都市推進課デジタル都市推進係
(☎ 23 - 3767)

スマホを使ってみたい方、もっと使いこなしたい方はいませんか。認定講師が分かりやすく教えます。

講座を4種類用意したので、自分のレベルにあった講座を受けることができます。

この機会に、スマートフォンの使い方を学んで毎日の生活を楽しく便利に！

▼持ち物 マスク ※スマホはこちらで用意します。

▼年齢制限・受講料 無し

▼申込期間

9月6日(火) 10時～各回の開催前日まで

▼定員 各回先着 15名

▼申込み

ドコモショップあいの里店 (☎ 0120 - 224 - 808)

(音声案内に従い、3番を押してください)

※9月8日(木)、10月13日(木)、11月10日(木)

は定休日なので受付できません。

※ドコモ利用者以外も受講可能です。

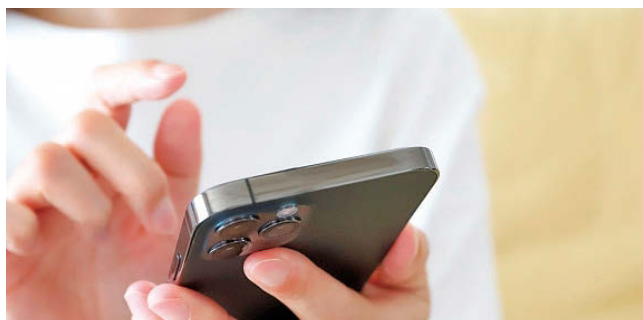

入門編

スマートフォンを持っていない方や初めて使う方にオススメ！

▼内容 電源の入れ方、文字入力、電話・カメラの使い方、インターネット・メールの使い方

開催日	時間	場所
9月21日(水)	10時～11時30分	西コミセン
	14時30分～16時	ふれあい倉庫
10月19日(水)	10時～11時30分	ふれあい倉庫
	14時30分～16時	西コミセン
11月15日(火)	10時～11時30分	西コミセン
	14時30分～16時	ふれあい倉庫

基本編①

LINEのアプリで友達とメッセージや写真を共有したい！という方にオススメ！

▼内容 LINEアプリの使い方

開催日	時間	場所
9月28日(水)	10時～11時30分	西コミセン
	14時30分～16時	ふれあい倉庫
10月26日(水)	10時～11時30分	ふれあい倉庫
	14時30分～16時	西コミセン
11月22日(火)	10時～11時30分	西コミセン
	14時30分～16時	ふれあい倉庫

基本編②

LINE以外のアプリを使ってみたい方にオススメ！

▼内容 YouTube・Twitter・Yahoo!防災速報アプリの使い方

開催日	時間	場所
10月5日(水)	10時～11時30分	西コミセン
	14時30分～16時	ふれあい倉庫
11月2日(水)	10時～11時30分	ふれあい倉庫
	14時30分～16時	西コミセン
11月29日(火)	10時～11時30分	西コミセン
	14時30分～16時	ふれあい倉庫

応用編+相談会

▼内容 マイナンバーカードの申請方法、各種アプリ(オンライン診療、とべナビ)の使い方

▼相談会 個別の質問やお悩みについて認定講師に相談することができます。

開催日	時間	場所
10月12日(水)	10時～12時30分	西コミセン
	15時～17時30分	ふれあい倉庫
11月9日(水)	10時～12時30分	ふれあい倉庫
	15時～17時30分	西コミセン
12月6日(火)	10時～12時30分	西コミセン
	15時～17時30分	ふれあい倉庫

「日曜日」に「ゆとろ」で受けられる！ とうべつ総合健診

■問合せ 保健福祉課健康推進係
(ゆとろ内・☎ 23 - 4044)

長引くコロナ禍の生活ですが、ここ数年、“受診控え”によって早期がんの発見率が低下しています。がん検診で見つかるがんは、ほとんどが早期がんであり、早期治療によって治る見込みのあるものです。定期的ながん検診を受けましょう。受診を希望される方は、健診受診日の1週間前までに申し込みが必要です。申し込みは、電話や町ホームページ、下記QRコードからできます。健診会場では、換気や消毒、受付時間や受診者同士の間隔などに配慮しています。

＜とうべつ総合健診＞
申込みは
こちらから→



▼ 日程・会場・受付時間

日程	会場	受付時間
9月25日(日)	ゆとろ	7時～11時 12時45分～14時 ※9時以降は女性限定。 午後は子宮頸がん・乳がん検診のみ
11月6日(日)		7時～11時 ※子宮頸がん検診なし

※新型コロナウイルス感染症の町内での蔓延防止や安全確保の観点から、状況に応じて中止などの対応を行う場合があります。最新情報は町HPまたは健康推進係へご確認ください。

▼ 検査内容・料金等一覧

検診項目	検診内容	対象者	料金	
			当別町国保加入の方	一般の方
フレッシュ健診	問診、身体計測、血圧測定、尿検査、血液検査(脂質・血糖・肝機能・尿酸・腎機能・貧血)	18歳～39歳	1,000円	1,500円
特定健康診査	上記と同様の他、心電図	40歳～74歳の国保加入者	700円	—
基本健康診査		40歳以上の生活保護世帯の方	—	(無料)
肝炎ウイルス検診	血液検査(B・C型肝炎検査)	検査を受けたことのない40歳以上の方	300円	600円
胃がん	バリウム検査	50歳～	900円	1,600円
肺がん	胸部レントゲン撮影	40歳～	300円	500円
	(必要者に喀たん検査)		650円	1,000円
大腸がん	便潜血検査(2日分)		500円	800円
乳がん	マンモグラフィー	40歳～49歳 マンモ2方向	1,200円	2,200円
		50歳～ マンモ1方向	1,050円	1,900円
子宮頸がん	細胞診	20歳～	1,000円	1,800円
	必要者に体部がん検診		450円	800円

※生活保護世帯の方は無料です。

※とうべつ総合健診では、オプションとしてピロリ菌検査(血液検査)も受けられます。

詳しくは申込みの際にお問い合わせください。

1年に1度は受けましょう！ 後期高齢者健診

健診は不要不急の外出ではありません。健診を受けて生活習慣病の発症・重症化を予防することは、感染症の重症化リスクを下げることにもつながります。

受診には受診券が必要ですので、健康推進係までお問い合わせください。

▼対象 当別町後期高齢者医療に加入している方

▼期間 令和5年3月31日(金)まで

▼検査項目

問診、身体計測、尿検査、血圧測定、血液検査(脂質、血糖、肝機能、尿酸、腎機能、貧血)、心電図、必要者に眼底検査

▼料金 600円(健診日持参)

▼持ち物

被保険者証、受診券(オレンジ色)、問診票

▼健診実施医療機関

健康ひろば(p.28)に掲載しています。必ず事前に予約してください。

▼問合せ 保健福祉課健康推進係

(ゆとろ内・☎23-4044)

早期発見・早期治療が重要！ HTLV-1抗体検査・梅毒検査

HTLV-1とは…

HTLV-1に感染している母親の母乳や性的接触により感染します。感染してもほとんど無症状ですが、まれに、成人T細胞白血病を発症することがあります。

梅毒とは…

性的接触によって生じる性感染症です。感染すると性器・口唇・肛門などのしこり、手足の裏などに赤い発疹が出ます。治療が遅れると脳や心臓に合併症を起こすことがあります。

▼実施場所 江別保健所(江別市錦町4番地1)

▼検査日時 10時～16時 ※12時～13時は除く

HTLV-1抗体検査：毎月第3水曜日

梅毒検査：毎月第1・第3水曜日

※事前予約制。令和5年1月は第3水曜日のみです。

▼料金 HTLV-1抗体検査：感染の不安があれば無料

梅毒検査：RPR法410円、TP法560円、
同時検査970円

▼申込み・問合せ 江別保健所健康推進課健康支援係

(代表・☎011-383-2111)

広報とうべつ広告募集中！

会社やお店の宣伝に
従業員の募集に
イベントの告知に

料金は1枠8,000円から

※1枠5.5cm×8.5cm(この枠の大きさです)

毎月8,100部発行

町内全世帯と駅や公共施設、コンビニに配布

申込：政策広報課政策広報係 ☎23-3069

2年以内に5枠掲載で
次回1枠分無料掲載の
サービスあり！

◎自衛官採用案内

平和を、仕事にする。
陸海空自衛官募集

採用種目	応募資格	受付期間	試験期日
一般曹候補生	18歳以上33歳未満の者	9月5日(月)まで	9月15日(木)～18日(日) ※2次試験有
自衛官候補生	18歳以上33歳未満の者	年間を通じて行っています	受付時にお知らせします。
予備自衛官補 ①一般公募 ②技能公募	①18歳以上34歳未満の者 ②18歳以上で国家資格等を有する者 (保育士、衛生、語学、整備、情報処理、通信、電気、建設など)	9月16日(金)まで	9月25日(日)～10月10日(月) ※いずれか1日

江別地域事務所では自衛官募集等に関する説明を実施しています。
江別市野幌町40-15 G&Tビル2F(月から金 午前9時～午後5時)

▼詳細 自衛隊札幌地方協力本部江別地域事務所 ☎011-383-8955
役場環境生活課町民生活係 ☎23-3209

～当別町の情報をいち早くお知らせ～

防災アプリの登録を！

「Yahoo!防災速報」

★気象情報、豪雨情報、気象警報 ★地震情報

★土砂災害警戒情報 ★当別町からの緊急情報など

アプリのダウンロード



アプリ画面イメージ

広 告

早めに申請しましょう！ マイナンバーカード

今ならマイナポイントもらえます！

9月30日（金）までにマイナンバーカードを申請した方は、マイナポイント第2弾の対象です。カードの取得後に、マイナポイント事業のホームページから、ご自身やご家族のマイナンバーカードの読み取りに対応したスマートフォンまたはパソコン（要カードリーダー）で申込みを行うことができます。

国のコールセンター（☎ 0120 - 95 - 0178、年中無休、9時30分から20時）でサポートを受けながらの手続きも可能です。

マイナポイントってなに？

マイナポイントとは、マイナンバーカードと対象のキャッシュレス決済サービスを紐づけし、以下①～③の条件を達成した際に、キャッシュレス決済サービスで獲得できるポイントです。

条件① マイナンバーカードの新規取得等

マイナポイントの申込み後、チャージまたは買い物をする、利用金額の25%のポイント（上限5,000円分）を取得。

※マイナポイント第1弾に申し込んでいない方が対象。

条件② カードを健康保険証として利用申込み

カードを健康保険証として利用できるよう申込みをしてから、マイナポイントの申込みをすると7,500円分のポイントを取得。

条件③ 公金受取口座の登録

ご自身の預貯金口座を国（デジタル庁）に登録し、マイナポイントの申込みをすると7,500円分のポイントを取得。

申請が不安な方にマイナンバーカードの 新規申請サポートを行います

▼場所 ①戸籍年金係窓口 ②西当別コミセン

▼日にち ①9月8日（木）、9月13日（火）
②9月15日（木）、9月16日（金）

▼時間

①9時～11時、13時15分～16時15分

②9時30分～11時30分、13時30分～16時30分

▼必要書類 本人確認書類（免許証など）、通知カード、住民基本台帳カード（お持ちの方のみ）

▼注意事項

1. 電話での事前予約が必要です。
2. 顔写真を撮るので申請者本人がお越しくください。

▼申込み 住民課戸籍年金係（☎ 23-2463）

消化管がんは予防できます！ がん予防講演会を開催

専門の医師から消化管がん（食道・胃・大腸）の予防方法についてお話を聞きませんか。

▼日時 10月2日（日）10時～11時30分

▼場所・定員 ゆとろ・70名

▼参加料 無料

▼講演内容

①消化管の”がん”予防方法を教えます：ピロリ菌対策と胃がん検診

淳風会健康管理センター倉敷センター長 間部克裕

②消化器内科医が勧める大腸がんにならない方法

苫小牧市立病院消化器内科診療部長 加藤貴司

▼参加特典 参加者は、大腸がん検診（便潜血検査キット）、ピロリ菌検査（尿検査）が無料で受けられます。

▼申込み・問合せ 保健福祉課健康推進係
（ゆとろ内・☎ 23 - 4044）

広 告

10/14 (金) 相続登記手続相談会を実施します

令和6年4月1日から相続登記が義務化されます

法定相続人が相続などで、不動産を取得したことを知った日から3年以内に相続登記を申請することが義務化されます。正当な理由がなくこれを怠った場合は過料を科せられることがあります。

相続登記をするには？

①自分で必要書類を収集・作成する方法と、②司法書士に依頼する方法があります。

まだ相続登記をしておらず、自分で申請手続きをしたという方は、ぜひ、この機会を活用ください。

相続登記手続相談会（事前予約制）

▼日時 10月14日(金)10時～15時(1組約20分)

▼場所 役場1階大会議室

▼相談料 無料

※相談は、相続登記手続に関する内容に限ります。

※定員に達し次第、締め切らせていただきます。

▼予約ダイヤル

札幌法務局江別出張所（江別市元町34番地1）

☎011-382-2132

とうべつ学園開校記念切手を販売します！

とうべつ学園の開校を記念して、当別郵便局では、オリジナルフレームの限定切手シートを数量限定で販売します。

5枚の84円切手には、とうべつ学園の航空写真や内観のほか、旧当別小学校や旧当別中学校の写真が使用されています。

販売開始：9月28日（水）より

販売場所：当別郵便局、太美郵便局
弁華別郵便局、中小屋郵便局

販売価格：920円



広告

国民年金

新型コロナウイルス感染症の影響による臨時特例免除申請

①②の基準を満たした場合は、臨時特例免除の申請を行えます。

①令和2年2月以降に、新型コロナウイルス感染症の影響により収入が減少した方

②令和2年2月以降の当年中の所得の見込みが、国民年金保険料の免除等に該当する水準になることが見込まれる方

▼対象期間(納付済みの月は除く)
申請した月から2年1か月前

▼必要書類 国民年金保険料免除・納付猶予申請書、所得の申立書
※書類は日本年金機構HP、年金事務所や戸籍年金係で取得。

▼問合せ 住民課戸籍年金係
(☎ 23 - 2463)

札幌北年金事務所
(☎ 011 - 717 - 4133)

キャッシュレスポイント還元事業実施中！

町内の消費喚起と町内外からの新たな消費の呼び込み、デジタル化の推進のため、町内のキャンペーン実施店舗において、キャッシュレス決済でお支払いをした消費者に対し、決済金額の20%分のポイントを付与する事業(第2弾)を実施中です。

第2弾は au pay !



▼対象店舗

告知のチラシを掲示している店舗

▼ポイント

決済金額の最大20%(開催期間の付与上限2,000円相当)

▼実施期間 9月1日~9月30日

▼問合せ 当別町商工会

(☎ 23 - 2447)

産業振興課商工観光係

(☎ 23 - 3129)

① au pay アプリをスマホにダウンロード ② 町内の対象店舗でキャッシュレス決済 ③ 自動的にポイント還元

※予算上限に達した場合は、期間内でもキャンペーンを終了する場合があります。ポイント付与の対象となる決済方法は、各社の決済アプリでご確認ください。

広告

国民健康保険

納付できない場合は 必ずご相談ください

保険税の納期限が過ぎても未納の場合は督促状を送付します。未納が続き、納税相談などに応じない場合は、次の措置をとりますのでご注意ください。

- ①有効期間が通常より短い保険証を交付します。有効期間が短いため頻繁に更新手続きが必要です。
- ②納税相談などがないまま滞納が続くと、資格証明書を交付します。資格証明書を提示して病院にかかると、医療費全額を一時的に自己負担する必要があります。

▼問合せ

- ・国民健康保険について
住民課国保・後期高齢者医療係
(☎ 23 - 2467)
- ・国民健康保険税の納付について
税務課納税係 (☎ 23 - 2341)

後期高齢者医療

保険証が新しくなります

現在ご使用の「黄色の保険証(後期高齢者医療被保険者証)」は窓口負担割合の見直しに伴い10月以降は使用できなくなります。9月下旬に新しい保険証を郵送しますので、10月以降は「橙色の保険証(後期高齢者医療被保険者証)」をご使用ください。

※10月以降の窓口負担割合が引き続き1割または3割の方も、保険証が新しくなります。

【窓口負担割合が2割となる方】

10月1日(土)から、次の項目すべてに該当する方は医療費の窓口負担割合が2割になります。

- ①住民税課税世帯で、3割負担(現役並み所得者)ではない方
- ②同一世帯に、住民税の課税所得が28万円以上の被保険者がいる方

③年金収入 + その他の合計所得金額が次の場合

- ・被保険者が1人の世帯の場合は200万円以上の方
- ・被保険者が2人以上の世帯の場合は合計320万円以上の方

▼問合せ

住民課国保・後期高齢者医療係
(☎ 23 - 2467)

農作業

農作業事故に注意しましょう

事故の多くは油断や不注意が原因です。トラクターへの乗車時はシートベルトの着用、機械の周りで作業する時は、エンジンが停止されていることを確認するなど、今一度、農作業中の安全確保を心掛けましょう。

▼問合せ

農務課農務係 (☎ 23 - 3091)

広 告

広 告

広 告

農 業 者 支 援

農業資材等高騰対策支援金の申請はお済みですか

町では、新型コロナウイルス感染症や原油価格・農業資材の高騰等により、経営環境が厳しくなっている認定農業者の方を支援するため、支援金を支給しています。申請期限は9月30日（金）までですので、まだお済みでない方は、忘れずに申請を行ってください。

▼問合せ

農務課農務係（☎ 23 - 3091）

防 災

災害に備えて水の備蓄を！

人が生命を維持するために必要な飲料水の目安は、1人当たり1日3ℓとされ、災害発生から救援体制が整うまでに3日かかるといわれています。

家庭で1人当たり1日3ℓの飲料水を3日分備蓄するようにしましょう。

▼水道水の保存方法は？

ふたができる清潔な容器に、口元いっぱいに入れ、しっかりふたを閉めましょう。日の当たらないところで保存する場合は3日程度、冷蔵庫で保存する場合は1週間程度を目安に水を入れ替えてください。入れ替えた水はお風呂や庭木の水やりなど、有効活用しましょう。

▼ポリ容器もご準備ください！

災害発生時に応急給水を受ける場合、応急給水拠点から各家庭へ水を運ぶための容器が必要です。普段から家庭で準備しておきましょう。

▼問合せ

上下水道課業務係
（☎ 22 - 2411）

土 地 取 引

水資源保全地域内での土地取引には届け出が必要です

北海道水資源の保全に関する条例に基づき、水資源保全地域に指定された区域内で土地取引を行う場合は、契約締結の3カ月前までに北海道知事への届け出が必要です。詳細は、お問い合わせください。

▼当別町内の指定地域

当別ダム以北全域

▼届出が必要な土地取引

売買、交換、営業譲渡など

※相続や贈与の場合は届け出の必要はありません。

▼届出者

権利譲渡者（売買の場合は売主）

▼届出先・問合せ

北海道石狩振興局地域創生部地域政策課
（☎ 011 - 204 - 5815）

広 告

広 告

広 告

議会

当別町議会 9月定例会関係日程のお知らせ

議会開催中は、ライブ中継をインターネットにより配信しています。日程は変更する場合がありますので、町議会ホームページでご確認ください。

▼問合せ 議会事務局総務係 (☎ 23 - 3247)

日にち	時間	場所	会議名	内容等
9月13日(火)	13:00	議場	本会議	報告
9月14日(水)	13:00	議場	総務文教常任委員会	所管事務調査等
9月15日(木)	13:00	議場	産業厚生常任委員会	所管事務調査等
9月16日(金)	10:00	議場	本会議	監査報告・決算審査特別委員会設置
9月20日(火)	10:00	議場		各会計決算審査
9月21日(水)	10:00	議場	決算審査特別委員会	各会計決算審査・起草委員会設置
9月22日(木)	10:00	議場	本会議	一般質問
9月26日(月)	10:00	議場		
9月27日(火)	10:00	議場	予算審査特別委員会	起草委員会報告
			本会議	決算審査特別委員会報告・議案審議

監査委員に 岸本護氏を選任



令和4年8月9日(火)で任期満了となった米口稔氏の後任として、岸本護氏が監査委員に選任されました。岸本氏は、(株)北海道銀行に長らく勤められ、当別支店長のほか、コンプライアンス部門などを歴任。就任にあたり「地方自治における監査の重要性をしっかりと認識し、公平公正に誠心誠意職務を全うしたい」と抱負を述べられました。

任期は8月10日(水)から4年間です。

広 告

広 告

広 告

■ もみ乾燥機による
火災に注意！



農繁期に伴い、稲刈り後にもみ乾燥機を使用する時期になりました。火災などの農業機械に関わる事故は、清掃や整備、点検で未然に防ぐことができます。今一度、使用前後の清掃や整備、点検を行って火災を起こさないように心がけましょう。

【もみ乾燥機チェックポイント】

- ① 使用前後は乾燥機内を毎回清掃しましょう！
- ② 乾燥機の高温部分や周囲に燃えやすいものを置かない！
- ③ 使用中はそばから離れない！
- ④ 異変を感じたら、使用をやめて専門業者に点検を依頼！
- ⑤ 万が一に備えて消火器を準備！

▼問合せ 当別消防署予防課予防係 (☎ 23 - 2537)



コミュニティ助成事業を
活用しました

蕨岱町内会では、宝くじの助成金を活用して、会議用テーブル、椅子、発電機、ポータブルストーブ、音響システム等を整備しました。

本助成事業の一般コミュニティ助成事業では、コミュニティ組織（主に町内会）の活動の促進を目的としており、町では過去に多くの実績があります。

イベントや集会などのコミュニティ活動に必要な備品を購入することができますので、ぜひ、ご活用ください。

一般財団法人自治総合センターでは、全国自治宝くじの普及広報事業費を財源として、住民のコミュニティ活動の促進と発展を図る事業を支援しています。

▼問合せ

セールス戦略課ふるさとプロモーション係
(☎ 23 - 3042)



ポータブルストーブ

広 告

広 告

広 告

当別スウェーデンマラソン 2022 を開催します

▼開催日 10月16日(日)

※雨天決行。

▼競技内容

①ハーフ

スウェーデンヒルズ～高岡地区

②ファンラン

スウェーデンヒルズゴルフ倶楽部内の約1.5km

▼交通規制

スウェーデンヒルズ～高岡地区までのマラソンコース周辺で、交通規制が行われますのでご協力をお願いします。

※詳細は、10月号広報誌の折込みチラシをご確認ください。

▼問合せ

当別スウェーデンマラソン
2022 事務局
(☎ 011 - 211 - 8051)

バウンドテニス 初心者講習会を開催します

運動しやすい服装・運動靴・マスク着用で参加してください。

▼日時

①9月8日(木) 9時30分～12時

②9月10日(土) 19時～21時

▼場所 総合体育館

▼参加料 無料

▼申込み・問合せ

当別バウンドテニス協会
(菅原☎ 090 - 7058 - 8910)

30分で自分の健康を 確認してみませんか

▼測定内容(所要時間20～30分)

筋肉量、筋力、身体機能(バランス能力、歩く速さ、足の力)

▼対象者 75歳以上の方(町在住)

※ペースメーカーをご使用の場合は、測定項目が限定されます。

▼日程(応募時に参加時間相談)

①10月11日(火)②10月12日(水)

③10月28日(金)④11月11日(金)

⑤11月22日(火)

▼時間 ①③④⑤ 13時～15時

② 9時～12時

▼場所 ゆとろ

▼申込期限 対象日の3日前まで

▼申込み・問合せ

北海道医療大学(只石☎ 23 - 1569/090 - 7517 - 3774)

公衆浴場 「敬老の日のご案内」

▼日時 9月19日(月・祝)

15時～21時30分

▼対象・料金

・65歳以上の方 200円

・小学生以下の児童(保護者1人につき児童2人まで無料)

▼場所・問合せ 滝乃湯(園生
2172番地・☎ 23 - 2041)

広 告

広 告

広 告

三浦和司木版画展

40年以上に渡って制作された
農作業風景や道庁赤レンガなどの
木版画約40点を展示します。

▼日時 9月27日(火)～
10月2日(日)
10時～16時

▼場所 ふれあい倉庫
多目的ホール

▼問合せ 三浦 (☎26-2909)

地域貢献活動 感謝状を贈呈しました



6月7日(火)～8日(水)に
札幌市のエル電株式会社が、町営
春日団地敷地内草刈りに地域貢献
活動として取り組まれました。こ
の活動に感謝し、後藤町長より感
謝状の贈呈をしました。

▼問合せ 町交通安全推進委員会
(☎23-2711)

●秋の全国交通安全運動 9/21(水)～9/30(金)

夕暮れ時から夜間の高齢歩行者
や自転車は車から見えづらくなり
ますので、反射材を身に着けたり

明るい服装を着用するなど、交通
事故に遭わないよう気を付けま
しょう。

寄付・寄贈

☆当別町ふるさと納税へ

■7月1日～7月31日納入分
計6,520人から8,113万円
ご寄付いただきました。

※ご寄付いただいた方の氏名等
は町HPに掲載しています。

☆当別町まちづくり基金へ

▼鹿野 信一さんのご遺族より
50万円

ご寄付は、個性豊かなまち
づくりを推進する事業に活用
させていただきます。



☆当別町社会福祉協議会へ

▼匿名の方より 5万円

広 告

広 告

広 告

収穫祭開催！



9月23日(金・祝)
9時～14時まで実施！

秋の味覚のとれたてのお野菜はもちろん、テイクアウトメニューも用意してお待ちしております。DAN - LANさんとコラボした当別の美味しいかぼちゃを使ったスイーツもあります！

宇和島市から直送！！

酸味があり、さわやかな味わいが楽しめます。

“極早生みかん”



宇和島市郷土の味！！

当別産の小麦粉で作ったパンズで挟んでボリューム満点。

“じゃこカツバーガー”



新米使ってます！！

当別の新米を使ってほくほくに炊きあがりました。

“炊き込みご飯”



広告

広告

広告

広告

北欧の風 道の駅とうべつ



発売から1周年!『真鯛の飯寿司』
はいかがでしょうか?さっぱりと
した味わいの飯寿司は、道の駅と
うべつ限定商品です。

■問合せ 27-5260

■場所 当別太 774 番地 11

<営業時間>

本館 9時～17時

レストラン 11時～

※ラストオーダー 16時

農産物直売所 9時～17時

※営業時間の短縮を行う場合が
あります。詳細はホームページを
ご確認ください。

道の駅とうべつ
公式ホームページ→



おかげさまで道の駅とうべつは5周年!!

9月16日(金)～9月25日(日)

レストラン・テイクアウトコーナ
ーでは限定メニューを提供!

限定メニューの一部を紹介!

5色団子 (一久大福堂)



色ごとに中の餡が違います!
イベント期間中に各日30食限定
で販売。



9月23日(金)～9月25日(日)

屋外でのステージイベントや町内
飲食店の催事も目白押しです。

9月23日(金)

道の駅公式アンバサダー

ノール
NORDのミニライブを開催!
とうべつ学園吹奏楽部と当別中学
校吹奏楽部OBが出演し、道の
駅テーマソング「北欧の風」を
NORDとコラボで演奏!

9月24日(土)

認定こども園おとぎのくにのマー
チング、DDD、当別音頭が出演!
子どもミニ縁日もあります!

9月25日(日)

ダンプレで話題の国際情報
高校吹奏楽部の単独ステージ!

※雨天時は規模を縮小して実施す
る場合があります。

広 告

広 告

広 告

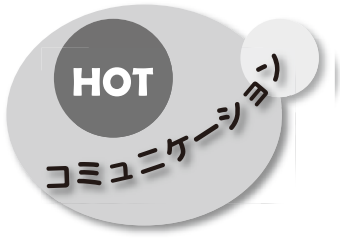

アイヌの語りと音を楽しむ



アイヌアートプロジェクト代表の結城幸司さんの講演とコンサートがふれあい倉庫で開催。前半の講演では、結城さん自身のアイヌ民族としての半生を交えた語りを披露。後半では、アイヌ伝統楽器のトンコリとフィンランド伝統楽器のカンテレが奏でる独特の響きに結城さんの歌うような語りを加えたユニット「ポロ」の演奏に、観客はアイヌ文化の独特の雰囲気を楽しみました。（7月30日）

高校生がドローン体験！



当別高校園芸デザイン科の25人を対象に、ドローン実技講習会が行われました。町ドローン係職員のほか、エアステージ株式会社の方が講師となり、農業専用ドローンによる農薬散布のデモンストラクションが行われました。また、高校生が道道28号沿いの田パークから当別高校の農場までの約100mを往復するコースで操縦を体験。3年の橋本泰樹さんは「農薬をまいているデモンストラクションを見せてもらい、どれくらい農業用ドローンが便利なのかわかりました」と話しをされていました。（7月29日）

江当軌道跡地看板を設置！



辻野商店が「当別歴史ボランティアの会」協力のもと、歴史を学ぶためのスポットとして、つじの蔵敷地内に江当軌道跡地を示す看板を設置しました。江当軌道は民間の有志でつくられた鉄道で、江別と当別を結び、旅客・貨物運輸を目的に設立。昭和2年の8月に運用が開始されましたが、札沼南線の開業の影響もあり昭和11年4月に廃線となりました。設置した辻野商店の社長は「当別の歴史を学ぶスポットになるだろう。全国にいる鉄道ファンに訪れてもらえれば」と話しをされていました。（8月18日）



COCOTTO 1・2 入居者募集中!

■問合せ 建設課建築住宅係 (☎ 23 - 3147)

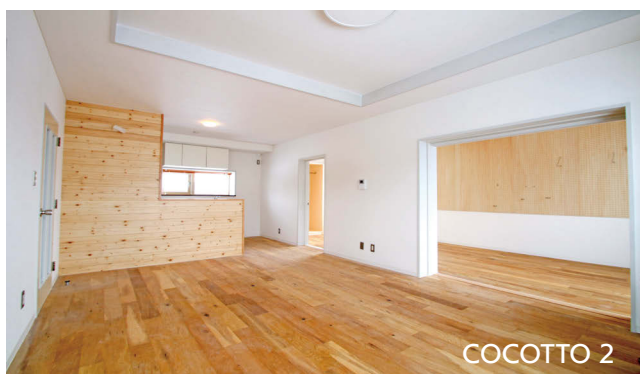

COCOTTO 2

子育て世帯向け公共賃貸住宅「COCOTTO 1・2」の入居者を募集しています! 「COCOTTO 2」の紹介動画も作成しましたので、ぜひご覧ください!

▼住所 当別町下川町 125 番地 30

<義務教育学校「とうべつ学園」隣接! >

▼家賃 子育て世帯 (中学生以下同居) 47,200 円
上記以外 (通常家賃) 59,000 円

※入居条件などの詳細については、町ホームページに掲載しています。



ルームツアー&詳細はこちら→

広 告

広 告

広 告

第 17 話 ト〜ベツ暮らし

作: 手之内

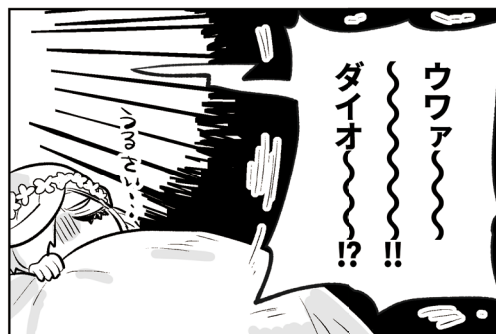
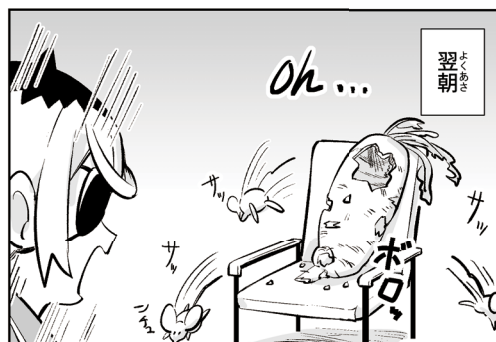

人登場



ト〜ベツさん...

収穫物に
メロメロになりやすい



ニシト〜さん...

美味しいものに
メロメロになりやすい

各種健診等のご案内

健診等の日程は p.30 町内イベントカレンダーをご覧ください。

町のホームページから
でも確認できます→



乳幼児健診 各種事業
各種健康診査

<注意>

- ・乳幼児健診と BCG 予防接種は対象者へ個別にご案内します。
- ・健診を希望する方は、健診日の 1 週間前までに健康推進係へ申し込みください。
- ・特定健診やがん検診は、町内イベントカレンダー以外の日程でも受けることができます。

急病時・夜間の相談先

■救急安心センターさっぽろ

24 時間・365 日、看護師が相談に対応。受診可能な医療機関をご案内します。

・電話番号 # 7119 または 011 - 272 - 7119

■こども医療でんわ相談

症状に応じた一般的な対処・助言を看護師等から受けられます。診断・治療はできません。

・受付時間 19 時～翌朝 8 時

・電話番号 # 8000 または 011 - 232 - 1599

■北海道救急医療・広域災害情報システム

緊急時に受診可能な道内の病院を 24 時間（年末年始などの連休も可）検索できます。

・フリーダイヤルは 0120 - 20 - 8699

・携帯電話からは 011 - 221 - 8699

・インターネット検索は <http://www.qq.pref.hokkaido.jp>

休日・夜間の受診先

<休日・昼間>

日曜・祝休日は江別市内内科小児科休日急病当番をご利用ください（※ p.30 町内イベントカレンダー参照）。乳児の場合は一部の医療機関で事前連絡が必要となりますので、ご注意ください。

町のホームページから
でも確認できます→



急病当番医

※ 医療機関の都合により、変更となる場合があります。最新情報は新聞紙上や救急安心センターさっぽろ、北海道救急医療・広域災害情報システムでご確認ください。

<夜間>

■江別市夜間急病センター **内科** **小児科**

・住所 江別市錦町 14 - 5

・受付時間 18 時 30 分～翌朝 6 時 30 分（年中無休）

・電話番号 011 - 391 - 0022

■勤医協中央病院 **内科**

・住所 札幌市東区東苗穂 5 条 1 丁目 9 - 1

・受付時間 19 時～翌朝 9 時（年中無休）

・電話番号 011 - 782 - 9111

近くの医療機関案内

診療時間は、町のホームページに掲載しています。少し遅い時間に診療している医療機関もありますのでご確認ください。

予防接種（個別）・健診 実施医療機関

ご希望の方は、事前にお申込みください。

医療機関名	電話番号 (札幌市外局番 011)	小児期予防接種				成人期 予防接種	健診
		4 種混合・ 不活化ポリオ・ヒブ・ 水痘・MR・DT	小児肺炎球菌・ B 型肝炎・ロタ	日本 脳炎	子宮 頸がん	高齢者 肺炎球菌	特定・基本 後期高齢者 肝炎ウイルス
勤医協当別診療所	23 - 3010	●		●		●	●
スウェーデン通り内科循環器科クリニック	25 - 3151	●	●	●	●	●	●
田園通りさわぎき医院	25 - 2055	●	●	●		●	●
とうべつ内科クリニック	22 - 1313					●	●
とうべつ整形外科	25 - 5040			6 歳～	●	●	●
北海道医療大学病院（札幌市北区）	778 - 7575	●	●	●	●	●	●

※小児期定期予防接種（子宮頸がん除く）は、江別市内の小児科 6 カ所でも接種可能です。

9月は世界アルツハイマー月間

～認知症とともに希望がもてるまちづくり～

国際アルツハイマー病協会と123の国・地域の加盟団体が認知症への正しい理解が進むことを目的に、世界中で啓発活動を行っています。今回は認知症が正しく理解され、認知症になっても可能な限り住み慣れた地域で暮らし続けられるために当別町で取り組んでいる活動の一部をご紹介します。

1. 認知症サポーター養成講座

認知症サポーターとは、養成講座を受講し認知症を正しく理解した方で、認知症の人や家族を温かく見守る応援者です。昨年度は小学校や高校、大学などで12回実施し、390名のサポーターが誕生しました。講座は5名以上であればどなたでも実施できますので、興味のある方はお問い合わせください。



2. あったかサポーター

あったかサポーターとは、地域で暮らす認知症の方とご家族を支えるためのボランティアグループです。認知症サポーター養成講座を受講した方が、認知症の具体的な学びを深め、認知症の方のお話し相手や見守り、家族の方のお話を聞くなどの活動しています。

3. 認知症啓発のための展示

毎年世界アルツハイマー月間に合わせて、認知症啓発展示を行っています。今年も9月に当別郵便局ふれあい広場、西当別コミュニティセンター、当別町図書館に認知症に関する知識や情報と認知症の方が制作された作品を展示します。



4. Dカフェ・認知症ふれあいカフェ

どなたでも参加できる「Dカフェ」は、認知症に関する講話や短時間でできる作品の制作、交流会でお話を楽しみます。

認知症の方を介護している家族を対象とした「認知症ふれあいカフェ」は、介護の悩みを話したりストレス解消の場となっています。

どちらもゆとろ多目的ホールで開催していますので興味のある方はお問い合わせください。

▼問合せ

- ・認知症サポーターやDカフェについて
地域包括支援センター（ゆとろ内・☎25-5152）
- ・認知症ふれあいカフェについて
社会福祉協議会（ゆとろ内・☎22-2301）

広 告

町内イベントカレンダー 9月

月	火	水	木
			キャッシュレスポイント還元事業 開始 (au pay) 詳細 P17 4 カ月児・10 カ月児健診 ゆとろ 13 時～14 時 ※ BCG 接種は 13 時 45 分～
断酒会のつどい ゆとろ 18 時～21 時		ぱくぱく教室 (要予約) ゆとろ 10 時～12 時	法律相談 (要予約) ゆとろ 13 時 30 分～ 心の健康相談 (江別保健所) 13 時 30 分～16 時 町税・町営住宅夜間相談 (要予約) 役場 19 時 30 分まで
	(議会) 本会議 詳細 P20 かすみ草の集い 西コミ 10 時 30 分～12 時 フレイル予防教室 (要予約) ゆとろ 10 時～11 時 30 分 女性の健康相談 (江別保健所) 13 時 30 分～15 時 30 分	(議会) 総務文教常任委員会 詳細 P20	(議会) 産業厚生常任委員会 詳細 P20 バス送迎健診 (要予約) ゆとろ 8 時～ すくすく相談 (要予約) ゆとろ 13 時～16 時
断酒会のつどい ゆとろ 18 時～21 時	(議会) 決算審査特別委員会 詳細 P20	(議会) 決算審査特別委員会 詳細 P20 シニア向けスマートフォン教室 詳細 P12 健診結果説明会 ゆとろ 9 時 30 分～12 時 年金事務所出張相談 (要予約) 商工会 10 時～15 時	(議会) 本会議 詳細 P20 町税・町営住宅夜間相談 (要予約) 役場 19 時 30 分まで
<江別市急病当番医> 大麻内視鏡内科クリニック ♣ 386-3366、9 時～17 時	(議会) 決算審査特別委員会・ 本会議 詳細 P20 健診結果説明会 ゆとろ 9 時 30 分～12 時 フレイル予防教室 (要予約) ゆとろ 10 時～11 時 30 分	シニア向けスマートフォン教室 詳細 P12 教育委員会定例会 役場 14 時～	バス送迎健診 (要予約) 西コミ 8 時～
(議会) 本会議 詳細 P20 友遊会 ゆとろ 10 時～12 時 農業委員会総会 第二庁舎 16 時～			

当別町役場

平日 8 時 45 分～17 時 15 分
白樺町 58 番地 9
(☎ 23-2330)

戸籍・住民票・印鑑証明
住民課戸籍年金係
(☎ 23-2463)

国民健康保険・後期高齢者医療
住民課国保・後期高齢者医療係
(☎ 23-2467)

住民税・軽自動車税
税務課税務係
(☎ 23-2332)

所得(課税)証明
税務課税務係
(☎ 23-2332)

固定資産税・評価(公課)証明
税務課資産税係
(☎ 23-2333)

納税相談・納税証明
税務課納税係
(☎ 23-2341)

消費生活相談
環境生活課町民生活係
(☎ 23-3209)

ごみ・リサイクル
環境生活課環境対策係
(☎ 23-2503)

上水道・下水道
上下水道課業務係
(☎ 22-2411)

町営住宅
建設課建築住宅係
(☎ 23-3147)

太美出張所

平日 9 時～17 時
太美町 1480 番地 58
太美郵便局内
(☎ 26-3190)

各種証明発行
各種税金・料金収納
ごみ処理依頼書交付 など

※日程や会場が変更となる場合がありますので、
最新情報はホームページなどでご確認ください。

金	土	日
2	3	4 <江別市急病当番医> 北町クリニック ★ 386-2160、9時～17時 おおあさ鈴木ファミリークリニック 386-5303、9時～17時
9	10	11 <江別市急病当番医> 江別谷藤病院 ★ 382-5111、9時～17時 ウルトラ内科小児科クリニック ♡ 688-8801、9時～17時
(議会) 本会議 道の駅とうべつ5周年祭 (25日まで)	歴史学習講座入門編 (要予約) 白コミ 10時30分～12時 歴史学習講座実践編 (要予約) 白コミ 13時～14時30分	18 <江別市急病当番医> 江別市立病院 ★♡ 382-5151、8時30分～17時
ふれあい倉庫収穫祭		とうべつ総合健診
<江別市急病当番医> 江別内科クリニック ★ 381-8900、9時～17時 よしなりこどもクリニック 391-4470、9時～17時	24	25 <江別市急病当番医> アウル内科クリニック ♠ 383-3456、9時～17時
★国民健康保険税 (第3期分) 納期限	30	1 <江別市急病当番医> 溪和会江別病院 ★ 382-1111、9時～17時 あずま子ども家庭クリニック ♡ 385-2500、9時～17時
1歳6か月・3歳児健診 ゆとろ 13時～14時	7	8 <江別市急病当番医> 平賀内科クリニック ♠ 382-5989、8時30分～17時

各種連絡先

法律相談
ゆとろ・保健福祉課福祉係
(☎ 23-3019)

年金事務所出張相談
札幌北年金事務所予約窓口
(☎ 011-717-4112)

心の健康相談・断酒会の集い
女性の健康相談
江別保健所
江別市錦町4番地の1
(☎ 011-383-2111)

心配ごと相談
ひきこもり相談
当別町社会福祉協議会
西町32番地2 ゆとろ内
(☎ 22-2301)

障がい相談
障がい者総合相談支援センター
ななかまど 弥生51番地38
(☎ 23-1917)

各種施設

総合体育館
第1・3(・5)月曜日休館
(祝日の時は翌日)
9時～21時30分
白樺町2792番地
(☎ 22-3833)

白樺コミュニティセンター
月曜日休館(祝日の時は翌日)
9時～22時
白樺町2792番地1
(☎ 23-2511)

西当別コミュニティセンター
月曜日休館(祝日の時は翌日)
9時～22時
太美町22番地7
(☎ 26-3300)

当別町図書館
月曜日休館(祝日の時は翌日)
10時～17時
錦町1248番地7
学習交流センター内
(☎ 23-0573)

西当別分館
月曜日休館(祝日の時は翌日)
10時～21時
※日曜日は17時まで
太美町22番地7
西当別コミュニティセンター内
(☎ 26-3300)

ゆとろ

平日8時45分～17時15分
西町32番地2
(☎ 25-2661)

各種健診・健康相談
保健福祉課健康推進係
(☎ 23-4044)

児童手当・子ども医療費助成
保健福祉課福祉係
(☎ 23-3019)

介護サービス
介護課介護保険係
(☎ 23-3029)

高齢者支援サービス
介護課高齢者支援係
(☎ 27-5131)

障がい者(児)福祉
介護課障がい支援係
(☎ 25-2665)

あそびのひろば・子育て相談
子ども未来課子育てサポート係
(☎ 25-2658)

福祉総合・介護・認知症相談
地域包括支援センター
(☎ 25-5152)

コロナ

コロナウイルスワクチン
接種全般の相談
コロナワクチン対策室
コロナワクチン対策係
(☎ 25-2667)

※江別市急病当番医について (市外局番 011)

★…内科のみ、♡…小児科のみ、♠…乳児事前連絡必要

Town Topics

タウントピックス

まちの話題 政策広報課政策広報係 (☎ 23 - 3069)

広報誌で紹介した写真は希望者に提供します。

福祉について学びました

8月4日 全久寺

町の小中学生を対象に、福祉への理解を深めることを目的として「ふくしワークキャンプ」が開催されました。前半は弁華別の山林で学びや気づきの場として、散策やまき割り、鳥の巣箱づくりなどを体験。その後全久寺に移動して、こども食堂・地域食堂のお話を聞き、子どもたちは「家でご飯が食べられない子がいると知った。食べ物をもっと大事にしたい」と話していました。



ビアパーティ・花火大会・当別祭り

8月13～16日 阿蘇公園・当別神社

当別の夏の風物詩、とうべつ花火大会と商工会青年部野外ビアパーティが3年ぶりに開催され、多くの来場者が頭上に迫る勢いの迫力満点の花火を堪能しました。また、2年ぶりの開催となった当別祭りでは、軒を連ねる露店や御神輿渡御、親子盆踊りなど、感染症対策を取りながら例年に近い形で開催し、お盆のひと時を楽しんでいました。



町公式ホームページ・SNS

ホームページ

twitter

Facebook

LINE



@town_tobetsu

■人の動き 8月1日現在 ※ () は前月との比較

人口	15,340人 (2人増)	男	7,454人 (7人増)
世帯	7,728世帯 (11世帯増)	女	7,886人 (5人減)

編集・発行 当別町政策広報課政策広報係 広報「とうべつ」9月号 令和4年9月1日発行 通巻828号